

더 설레는 미래로 군인공제회 제도안내



군인공제회 Youtube



군 가족과의 행복한 동행
최고의 금융·복지 파트너

회원혜택

다양한 지원사업으로 윤택한 삶을 보장합니다.

평생의 동반자! 군인공제회

군인공제회는 회원 한분 한분께 안정되고 윤택한 삶을 드리기 위해 존재합니다.

최고의 저축제도와 회원복지 등을 통해 회원 여러분의 생활안정과 여유자금 수익증대를 위해 최선의 노력을 경주하고 있습니다. 회원 여러분에게 도움이 필요한 순간 곁에서 언제나 지원할 수 있는 든든한 동반자가 되겠습니다. 임관(임용)부터 전역(퇴직)까지 재무설계를 통해 든든한 노후를 보장하기 위해 회원 여러분은 생애주기별 재무목표를 세우고, 군인공제회 저축상품으로 포트폴리오를 구성 하시기 바랍니다.

연령대별 재무목표 및 적정 목돈소요

* 금융감독원, 신한은행, 하나은행 연구자료 참조

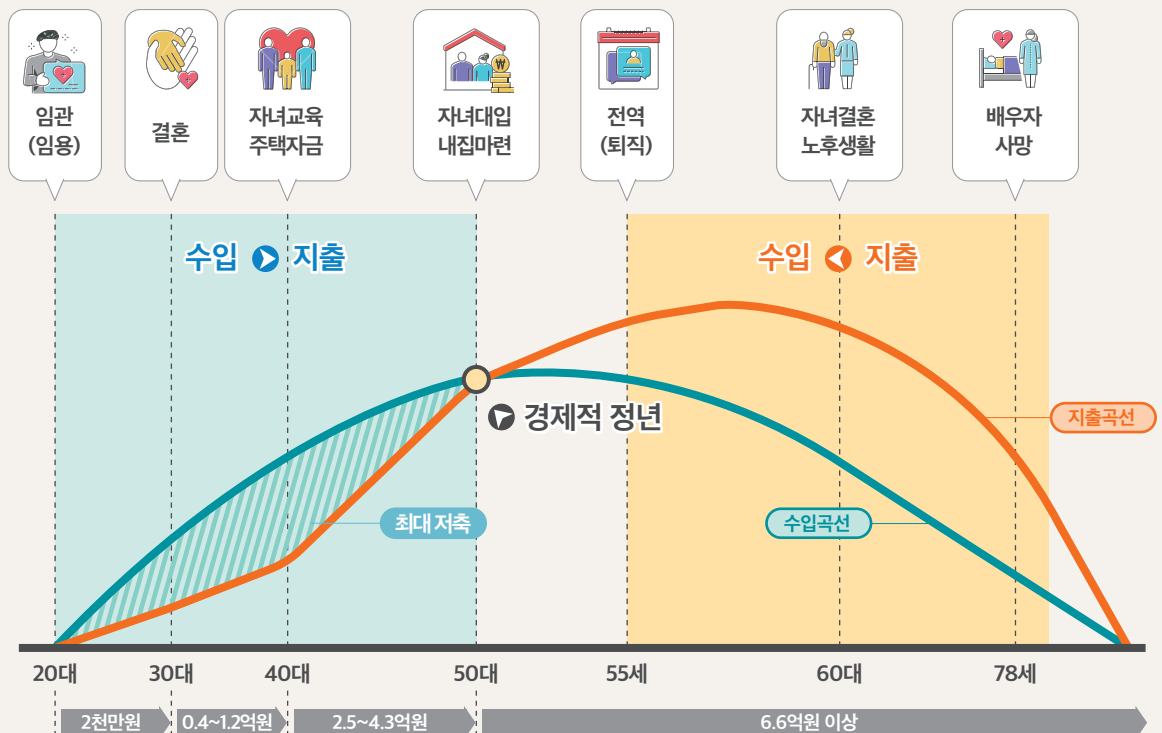

우리의 일생동안 재화를 축적하지만, 실제 수입과 지출을 따져보면 젊을때는 수입이 크고, 중년 이후는 지출이 크므로, 재무설계는 빨리 시작할수록 유리

수입이 지출보다 많은 시기에 수입보다 지출이 많아지는 시기를 위해 준비



20대

입관

회원퇴직급여 가입

전역(퇴직) 후
생활안정자금으로 활용
*신규가입 축하금 지급



20~30대

회원퇴직급여 증액

재테크를 위한 종자돈 마련
*출산축하금, 납입금 유예제도

여윳돈 예금형 목돈수탁 가입

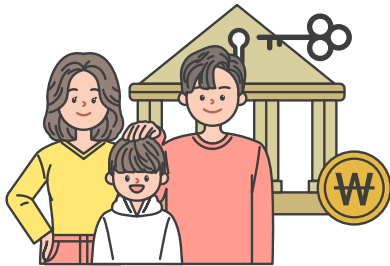

40~50대

회원퇴직급여 최대 금액 유지

퇴직에 대비한 목돈 마련
*주택구입, 회원대여, 복지시설 이용

여윳돈 예금형/적립형 목돈수탁 가입



50대 이후

전역

회원퇴직급여 및 복지적립금 수령

노후생활대책 강구

퇴직급여를 분할급여로 전환
여윳돈 예금형/적립형 목돈수탁 가입

높은 이자
낮은 세금

필요 자금
저리 대출

내집 마련
기회 제공

다양한
복지 혜택



더 설레는 미래로 !

군 가족과의 행복한 동행,
최고의 금융·복지 파트너



Contents

2 인사말

6 저축 회원퇴직급여 분할급여 예금형 목돈수탁저축 적립형 목돈수탁저축

12 대여 퇴직급여 대여 예금형 목돈수탁 대여

14 복지 복지부조 및 복지적립금 특별한 제도 및 편의 지원 회원콘도 제휴복지 복지서비스 및 안내 자가마련 지원 복지플랫폼(헤이웰)

26 연혁

28 맺음말

군인공제회 회원이 되기 위한 조건!

“회원퇴직급여 가입”

가입관련 문의 : 대표전화 1544-9090, 1599-9090(군 900-7227)

유용한 저축상품 이용 가능

회원퇴직급여
분할급여
예금형 목돈수탁저축
적립형 목돈수탁저축



저축

맞춤형 대여 서비스

퇴직급여 대여
예금형 목돈수탁 대여



대여



복지

복지부조 및 복지적립금
특별한 제도 및 지원
회원콘도 및 제휴복지
복지서비스 등

공제회 회원만을 위한 복지

“

공제회 회원이
누릴 수 있는
주요 혜택

”



M+ 군인공제회 금융·복지 서비스의 시작

적금형 상품 **회원퇴직급여**



※ 가입관련 문의 : 대표전화 1544-9090, 1599-9090(군 900-7227)

회원퇴직급여의 장점

안정성 보장	높은 급여율(이자율)	세제혜택	회원자격 부여
군인공제회법 제15조에 의거 	연복리 4.40% (세전) (변동금리, 2023.1.1.기준) 	저율과세 (0 ~ 6.57%) 금융소득 종합과세 제외 	대여제도 및 복지혜택 이용 가능

가입자격

(군인공제회법 제7조, 정관 제4조)

- 군 인사법에 의한 하사 이상의 군인
- 군무원 인사법에 의한 군무원
- 국방부분부와 국방부 소속기관인 국립서울현충원, 국방홍보원, 국방전산정보원의 공무원
- 한국국방연구원법에 의하여 설립된 한국국방연구원의 직원
- 국방대학교설치법에 의하여 설립된 국방대학교의 교수, 부교수, 조교수 및 전임강사
- 군인공제회의 임·직원

* 다만, 임시직 또는 조건부로 채용된 자는 제외

가입구좌

- 최소 1구좌(5,000원) ~ 최대 400구좌(200만원)

가입방법

- 홈페이지(PC, 모바일), 우편, 방문

저축방법

- 전역(퇴직) 시까지 매월 급여에서 자동 공제

* 휴직시 개별수납 가능

지급방법

- 전역(퇴직) 시 선택가능
 - 원리금 일시지급
 - 원리금 분할지급(일부 지급, 일부 전환상품 가입 가능)

* 전환상품 : 분할급여, 예금형 목돈수탁저축



회원퇴직급여의 특징점

복리 vs 단리

✓ 복리 : (원금+이자)에 대해 이자 발생

- 예) 원금 1억원, 이자 4%(연복리)
- 1년 후 이자 = 1억원 * 4%
 - 2년 후 이자 = 1억 4백만원 * 4%

VS

✓ 단리 : (원금)에 대해 이자 발생

- 예) 원금 1억원, 이자 4%(연복리)
- 1년 후 이자 = 1억원 * 4%
 - 2년 후 이자 = 1억원 * 4%

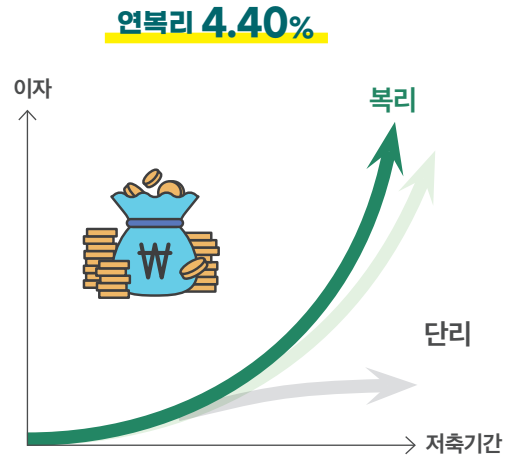

저율과세

✓ 회원퇴직급여 가입기간, 금액에 따른 세율

- 1998.12.31. 이전 가입회원 : 비과세
- 1999.1.1. 이후 가입회원 : 0 ~ 6.57%

✓ 이자소득세율

시중은행 < 군인공제회
세율 15.4% < 세율 0 ~ 6.57%

퇴직급여금 예시표

2023.1.1. 기준

(단위 : 원)

구분		5년	10년	15년	20년	25년
50구좌	원금	15,000,000	30,000,000	45,000,000	60,000,000	75,000,000
	부가금(이자)	1,767,176	7,562,343	18,353,149	35,339,699	60,010,402
	계	16,767,176	37,562,343	63,353,149	95,339,699	135,010,402
100구좌	원금	30,000,000	60,000,000	90,000,000	120,000,000	150,000,000
	부가금(이자)	3,534,352	15,124,686	36,706,297	70,679,398	120,020,803
	계	33,534,352	75,124,686	126,706,297	190,679,398	270,020,803
200구좌	원금	60,000,000	120,000,000	180,000,000	240,000,000	300,000,000
	부가금(이자)	7,068,704	30,249,372	73,412,595	141,358,795	240,041,607
	계	67,068,704	150,249,372	253,412,595	381,358,795	540,041,607
300구좌	원금	90,000,000	180,000,000	270,000,000	360,000,000	450,000,000
	부가금(이자)	10,603,056	45,374,058	110,118,892	212,038,193	360,062,410
	계	100,603,056	225,374,058	380,118,892	572,038,193	810,062,410
400구좌	원금	120,000,000	240,000,000	360,000,000	480,000,000	600,000,000
	부가금(이자)	14,137,408	60,498,745	146,825,190	282,717,590	480,083,213
	계	134,137,408	300,498,745	506,825,190	762,717,590	1,080,083,213

※ 상기 금액은 세전 퇴직급여금이며 급여율 조정, 납입사항 및 소득세법 변경 등으로 세후 실수령액이 달라질 수 있습니다.

※ 5년미만 가입 후 해약시 원금 100%+가입기간별로 이자가 차등 지급. 단, 5년 이상 가입 후 해약시와 일반·명예·정년퇴직 시에는 가입기간에 관계없이 원금과 이자 100% 지급

풍요로운 노후생활을 보장해주는

연금형 상품 분할급여



분할급여금이 필요한 이유

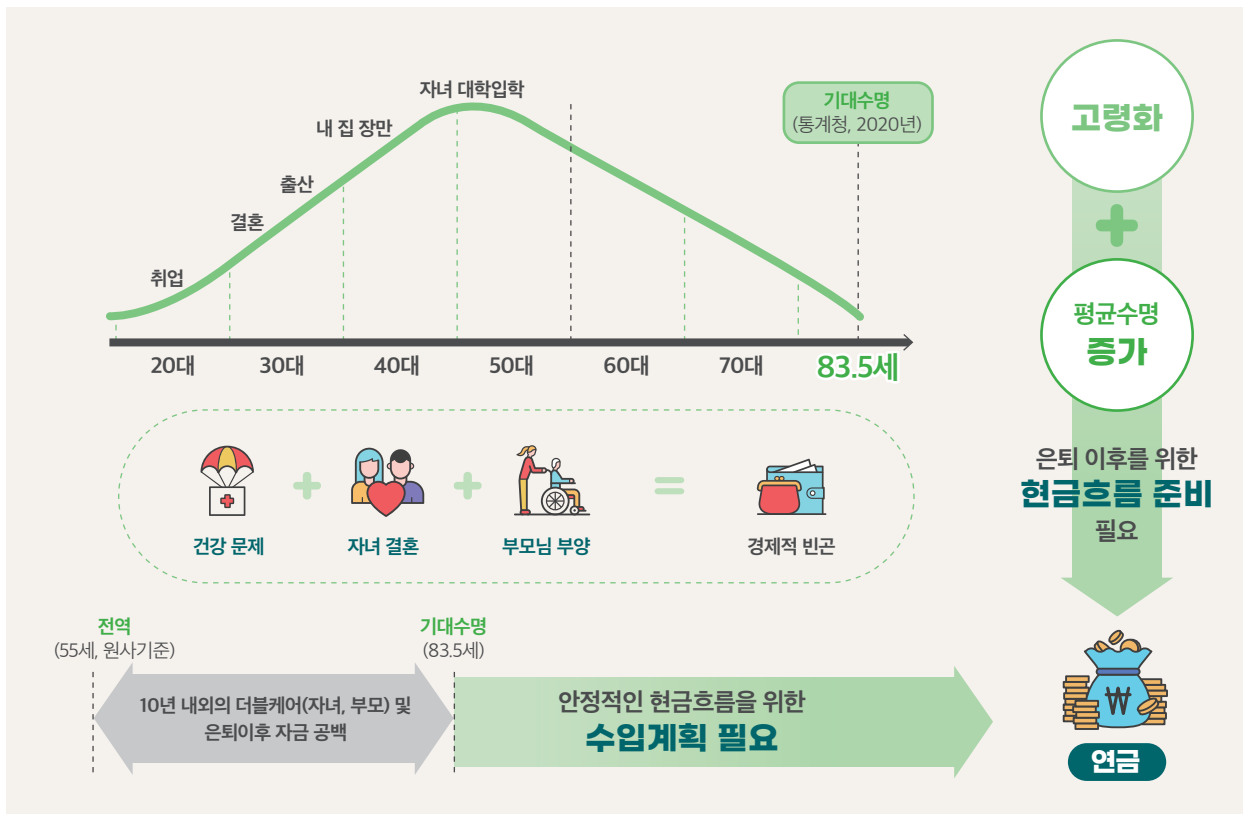

공적(군인, 공무원) 연금 감소에 따른 연금형 보장대책 필요

그래서 만들었습니다.

국방가족의
행복하고 여유로운 노후를 위해
군인공제회가 특별히 만든



연금형 상품
분할급여

분할급여의 특징점



금융소득
종합과세
제외



저율과세
(0 ~ 6.57%)



안정성
보장



4.40% (매년지급식)
4.31% (매월지급식)
(변동금리, 2022.12.5. 기준)

가입자격

- 전역(퇴직) 또는 탈퇴시 회원퇴직급여금 세후 수령액이 천만원 이상인 회원

가입금액

- 천만원 이상(원 단위), 회원퇴직급여금 세후 수령액 이내

가입기간

- 5년 이상 30년 이하(5년 단위 가입)

가입방법

- 본회 홈페이지(PC, 모바일)에서 전역(퇴직) 또는 탈퇴시 **회원퇴직급여금 지급일기준 근무일 2일 전까지 신청**

* 분할급여 가입회원이 임관(임용)되어 회원퇴직급여금 신규가입 신청을 할 경우 분할급여와 동시 가입 불가

지급방법

- 매년(연 1회 / 가입일) 또는 매월(매월 20일)

※ 중도해약시 금리

- 가입기간이 6개월 미만 : 분할급여 관리규정 제15조에 의한 적용금리의 50%
- 가입기간이 6개월 이상 1년 미만 : 분할급여 관리규정 제15조에 의한 적용금리의 67%
- 가입기간이 1년 이상 : 분할급여 관리규정 제15조에 의한 적용금리의 100%

분할급여금 예시표(1억원 예치)

2022.12.5. 기준

(단위 : 원)

지급기간	5년	10년	15년	20년	25년	30년
세전급여금(매월)	1,847,815	1,013,832	735,855	596,871	513,463	457,898
세전급여금(매년)	22,641,446	12,421,446	9,014,854	7,311,506	6,289,504	5,608,188

※ 주의사항 : 급여금을 한 번이라도 수령한 이후에는 지급기간 및 지급주기 등 신청내용 변경 불가

※ 상기금액은 가입일·지급일·지급회차별 원리금 차이 및 저율과세 적용시 이자소득세 공제로 실지금액은 차이가 발생할 수 있음
(자세한 사항은 홈페이지 참조)

여유자금 운영을 위한 최고의 선택

예금형 목돈수탁저축



예금형 목돈수탁저축을 선택해야하는 이유

안정성 보장

군인공제회법
제15조에 의거



높은 이율

5.90% (세전)
(고정금리, 2022.12.5. 기준)



중도해지시 불이익 없음

1년 이상 가입시
1년 적용금리로 **100%** 지급



금리 2022.12.5. 기준

가입기간	만기지급식(연금리)		매월지급식(연금리)	
	세전 이율	세후 이율	세전 이율	세후 이율
6개월	5.13%	4.33%	5.01%	4.24%
1년	5.90%	4.99%	5.74%	4.86%
2년	5.90%	4.99%	5.74%	4.86%

가입자격

- 정관 제4조 제1항에 해당하는 자(현 군인공제회 회원)
- 회원으로 가입하였던 자

가입금액

- 100만원 이상 10억원 한도(비과세 종합저축 포함)
- * 원 단위 금액, 1일 2건 가입 가능

가입기간

- 6개월, 1년, 2년

가입방법

- 본회 홈페이지(PC, 모바일) 이용

지급방법

- 만기 또는 매월(말일) 지급

※ 중도해약시 금리

- 가입기간이 6개월 미만 : 회원목돈수탁 관리규정 제12조에 의한 적용금리의 50%
- 가입기간이 6개월 이상 1년 미만 : 회원목돈수탁 관리규정 제12조에 의한 적용금리의 67%
- 가입기간이 1년 이상 2년 미만 : 회원목돈수탁 관리규정 제12조에 의한 1년 적용금리의 100%



라이프 사이클별 목돈 마련을 위한 탁월한 선택 적립형 목돈수탁저축

적립형 목돈수탁저축을 선택해야하는 이유

안정성 보장

군인공제회법
제15조에 의거



높은 이율

연복리 **4.90%** (세전)
(변동금리, 2022.12.5. 기준)



중도해지시 불이익 없음

1년 이상 가입시
적용금리 **100%** 지급



가입자격

- 정관 제4조 제1항에 해당하는 자(현 군인공제회 회원)
- 회원으로 가입하였던 자

가입금액

- 월 5만원 이상 1천만원 한도(비과세 종합저축 포함)
- * 월 납부금 1만원 단위로 최대 월 1천만원 가입 가능
- * 1인 최대 20건 가입 가능

가입기간

- 3년, 5년, 7년, 10년

가입방법

- 본회 홈페이지(PC, 모바일) 이용

지급방법

- 만기 일시 지급
- * 만기 시 자동지급, 예금형 목돈수탁저축으로 전환가입 신청 가능

※ 중도해약시 금리

- 가입기간이 6개월 미만 : 회원목돈수탁 관리규정 제12조에 의한 적용금리의 50%
- 가입기간이 6개월 이상 1년 미만 : 회원목돈수탁 관리규정 제12조에 의한 적용금리의 67%
- 가입기간이 1년 이상 : 회원목돈수탁 관리규정 제12조에 의한 적용금리의 100%

5,000만원 까지 비과세종합저축으로 가입 가능

가입자격 : 만 65세 이상, 장애인, 국가유공자 등

※ 전 금융기관 포함 5,000만원 한도

※ 직전 3개 과세기간 동안 1회 이상 금융소득 종합과세 대상자는 제외

비과세 종합저축



인생의 중요한 순간마다 큰 힘이 되어주는 맞춤형 대여제도

회원 생활자금 대여



퇴직급여 대여



연이율
5.58 ~ 5.66%
(변동금리)

2022.11.30. 기준

신청자격

- 회원퇴직급여 가입 회원

신청금액

- 회원퇴직급여의 90%까지

신청방법

- 본회 홈페이지(PC, 모바일)에서 회원이 직접 거래은행을 비교, 선택하여 대여신청 가능
 - * 이용은행(신한은행, 우리은행) 선택 가능
 - * 상환기간 원금균등상환 : 1~10년
 - 만기일시상환 : 1년(1년단위, 10년까지 연장가능)

특장점

- 복수은행 대여제도 시행으로 유리한 은행 선택 가능(간접대여방식)
- 편리한 중도상환과 금융비용 절감(중도상환 수수료 “없음”)
 - * 군인공제회와 은행간 업무협약으로 국군재정관리단 중앙공제 가능

주의사항

- 전 금융기관 합산 총 대출액이 1억원 초과인 경우(2022.7.1.부) 금융기관에서 DSR 40% 초과 여부 확인 후 대여가 제한될 수 있음

※ 대여안내 문의처

- 군인공제회 대표전화 : 1544-9090, 1599-9090, (군)900-7227
- 금융기관 문의
 - 신한은행 군인공제회관 지점 : 02-2057-3627
 - 우리은행 도곡스위트 지점 : 02-2058-1100(내선521)

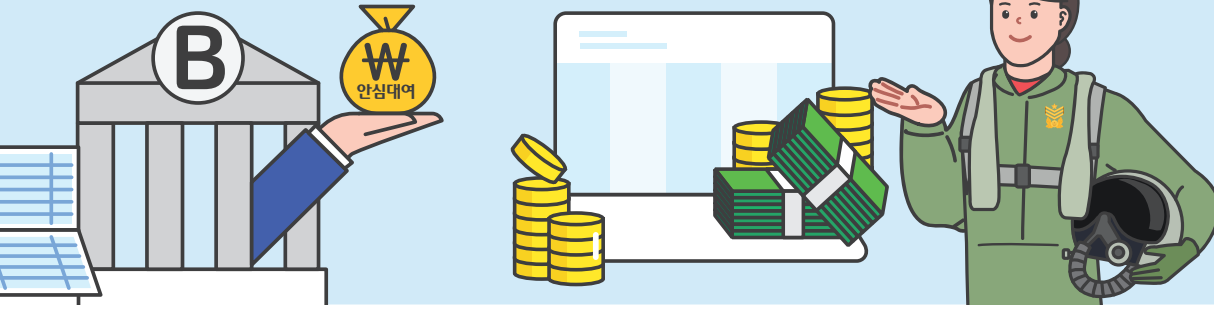

예금형 목돈수탁 대여

연이율
6.70 ~ 6.92%
(변동금리)

2022.11.30. 기준

신청자격

- 예금형 목돈수탁저축 가입 회원

신청금액

- 예금형 목돈수탁 저축금의 90%까지
* 건별 목돈수탁 저축금의 90% 범위내 최저 90만원부터 가능

신청방법

- 본회 홈페이지(PC, 모바일)에서 목돈수탁 가입 건별로 대여신청 가능
* 상환기간 : 원금일시상환(목돈수탁 만기일)

특장점

- 회원복지사업의 일환으로 회원의 목돈수탁금을 담보로 하여 목돈수탁의 해지를 방지하고 회원의 금융소득 손실을 최소화하기 위한 목적
- 편리한 중도상환과 금융비용 절감(중도상환 수수료 “없음”)
* 매월 회원이 등록한 계좌에서 자동 납부

주의사항

- 전 금융기관 합산 총 대출액이 1억원 초과인 경우(2022.7.1.부) 금융기관에서 DSR 40% 초과 여부 확인 후 대여가 제한될 수 있음

※ 대여안내 문의처

- 군인공제회 대표전화 : 1544-9090, 1599-9090, (군)900-7227
- 금융기관 문의
- 신한은행 군인공제회관 지점 : 02-2057-3627

행복의 순간, 행복이 PLUS 되는

복지부조 및 복지적립금



복지부조 종류 및 지급대상



신규가입 축하금

- ☑ 공제회 회원으로 회원퇴직급여를 20구좌 이상 최초 신규가입(2020.1.1. 이후)하고, 1회 이상 납입한 자로 신청일에 회원인 자

* 회원퇴직급여 가입기간 24회(2년) 이상 유지(단, 24개월 미만 전역 / 탈퇴시는 회수)



출산 축하금

- ☑ 공제회 회원(회원퇴직급여 가입자) 또는 회원 배우자의 자녀 출산일 기준 회원퇴직급여를 10구좌 이상 가입하고, 1회 이상 납입한 자로 자녀 출산일 및 신청일에 회원인 자

• 회원퇴직급여 가입기간이 24회 미만일 경우는 24회(2년) 유지 조건

• 회원퇴직급여 10구좌 이상 유지(단, 전역 / 퇴직 시는 제외)



재해 위로금

- ☑ 공제회 회원(회원퇴직급여가입자)으로서 지급사유발생일 기준 회원퇴직급여를 10구좌 이상 가입하고 12회 이상 납입한 자

• 사망(전사, 순직, 일반사망)자

• 심신장애 전역(퇴직)자

• 일반전역 후 중앙전공상심사 심의의결자 등으로 보상 통보된 자

* 단, 전사자의 경우는 10구좌이상 1회이상 납입한 회원



복지 적립금

- ☑ 매 회계연도 말 현재 회원퇴직급여 회원인 자에게 매년 적립하여 퇴직(탈퇴) 시 지급 (최근 3개년 전체 퇴직급여저축 수납액 평균의 0.2%를 개인의 수납액 비율만큼 적립)

지급금액 청구 유효기간 및 지급시기

구분	신규가입 축하금	출산축하금	재해위로금	복지적립금
금액	10만원	<ul style="list-style-type: none"> • 1자녀 : 10만원 • 2자녀 : 20만원 • 3자녀 이상 : 30만원 	<ul style="list-style-type: none"> • 전사 : 500만원 • 순직 : 200만원 • 일반 : 100만원 • 유공전투장애 : 100만원 • 심신장애 : 50~100만원 * 1급 : 100만원, 2~3급 : 70만원, 4급 : 50만원 	개인별 상이
청구시효기간 (사유발생 기준)	3년 이내		5년 이내	자동지급
지급시기	본인 신청시 매월 1회	본인 신청시 주 2회		회원퇴직급여 퇴직, 탈퇴시



신청서류

- 신규가입축하금 : 인터넷접수(홈페이지 → 복지포털 → 신규가입축하금 신청)
- 출산축하금 : 인터넷접수(홈페이지 → 복지포털 → 출산축하금 신청)

재해위로금 신청서류

사망(전사, 순직, 일반사망)시



- ☑ 재해위로금 신청서
- ☑ 재해위로금 수령권 대표자 선정서
- ☑ 제적(면직) 및 순직 인사명령지
- ☑ 사망진단서 또는 사체검안서 등
- ☑ 가족관계증명서(회원기준)
- ☑ 대표자와 위임자 인감증명서 각 1부
 - * 미성년자가 있는 경우 법정대리인 인감증명서 추가. 단, 대표자와 법정대리인이 동일한 경우 대표자용 1부로 통합
- ☑ 수급권자 은행통장사본
 - * 수급권자가 형제자매 등인 경우 추가서류 요청
- ☑ 제적등본(구 호적등본)
 - * 일반사망시 본인의 고의 및 중대한 과실여부 확인을 위해 추가서류 요청

심신장애 전역(퇴직)시, 유공전투장애 현역복무 후 전역시



- ☑ 재해위로금 신청서
- ☑ 전역(퇴직) 인사명령지
- ☑ 장애보상등급 확인서류

군인	공무원, 군무원, 일반직 등
전공사상 심사결과 통보서 또는 의무조사보고서	공무원연금관리공단 재해보상심의회, 근로복지공단 재해판정위원회 또는 국민연금관리공단 장애인 심사실 장애결정 통보서

- ☑ 회원 본인명의 통장사본
- ☑ 장애상태를 확인할 수 있는 서류
 - * 전역(퇴직)후 심신장애 전역으로 보상 통보된 자 포함
 - * 유공전투장애 군인은 장애발생 후 각 군 본부 전역심사위원회에서 현역 계속복무로 심의의결된 자임

회원만을 위한 특별한 제도와 편의를 지원합니다

특별한 제도 및 편의 지원

육아휴직자 부담금 납입특례 제도



회원이 육아휴직기간 중에 부담금을 납입하지 않아도 회원자격이 유지되도록 부담금 납입 특례제도를 시행하여 회원의 가계 부담을 해소하는 제도 (정관 제6조 제3항)

신청서류

- 육아휴직자 부담금 납입정지 신청서
- 인사명령지 사본
- 신분증 사본

신청방법

방문 및 우편접수, FAX, 이메일 등

Q&A

Q1 신청은 언제까지 하면 되나요?

매월 20일까지입니다. 이후 접수시 익월 급여공제 여부에 따라 납입정지 신청월이 변경될수 있습니다.

Q2 납입정지 신청서의 납입정지 기간은 어떻게 작성하면 되나요?

육아휴직 인사명령 시작일부터 종료일까지입니다.

Q3 회원부담금 납입정지를 신청하면 기존 불입했던 원금에 대한 이자는 어떻게 정산이 되나요?

회원부담금을 납입하지 아니한 달은 급여금의 산정기간에서 제외됩니다.

Q4 육아휴직자 부담금 납입정지 중인데 개별수납도 가능하나요?

육아휴직자 부담금 납입정지 신청서(취소 포함)를 보내주시면 개별수납이 가능합니다. 단, 동일한 육아휴직 인사명령으로 추가 납입정지 신청은 불가합니다.

승계제도



회원이 전역(퇴직) 한 후 6개월 이내에 제4조(회원자격) 각 호 중의 다른 신분으로 전환하여 기수령한 급여금에 본회에서 정하는 이자를 가산한 금액을 반환하고 계속하여 부담금을 납부할 경우에 계속하여 회원이 되는 제도(회원관리규정 제10조)

신청서류

- 회원승계신청서
- 전역(퇴직) 인사명령 사본
- 신규 임용 인사명령 사본

신청방법

방문 및 우편접수, FAX, 이메일 등

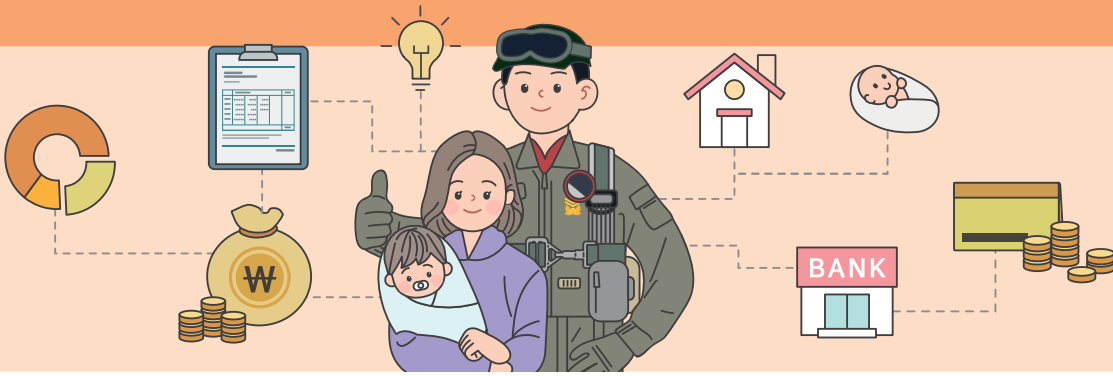

Q&A

Q1 신청은 언제까지 하면 되나요?

전역(퇴직) 후 6개월 이내입니다.

Q2 회원퇴직급여금을 반환해야만 가입할 수 있나요?

승계신청(퇴직급여금 미반환)을 원하지 않을 경우, 신규로 가입이 가능합니다. 기존 회원정보를 변경 후 가입이 가능하여 본회로 연락주시기 바랍니다.

* 군인공제회 대표전화 : 1544-9090, 1599-9090, (군)900-7227

회원퇴직급여금을 저축상품으로 전환 가입 One-Stop

* 분할급여 / 예금형 목돈수탁저축



회원이 전역(퇴직) 또는 탈퇴 시 회원퇴직급여금 전체 또는 일부 금액을 분할급여 및 예금형 목돈수탁저축으로 자동 전환가입을 희망하는 경우에는 공제업무 시행지침에 의해 본회에 구비서류를 제출하거나 홈페이지(PC, 모바일)를 통해 신청

신청서류

- 회원퇴직급여 청구서
(분할급여, 예금형 목돈수탁저축 자동가입신청서)
- 전역(퇴직) 인사명령 사본
- 신분증 사본
- 통장 사본

신청방법

방문, 우편, 팩스, 이메일, 본회 홈페이지(PC, 모바일)

신청기한

전역(퇴직) 또는 탈퇴시 회원퇴직급여금 지급일기준 2근무일 전까지 신청

Q&A

Q1 분할급여의 장점은 무엇인가요?

분할급여는 소득세법 제63조 및 소득세법 시행령 제120조(직장공제회 초과반환금에 대한 세액계산의 특례)에 의거

- 회원이 퇴직급여 상품에 적용받은 산출세율과 동일한 과세율 적용(저율과세, 0~6.57%)
- 금융소득 종합과세 제외(소득세법 제14조 제3항 제3호)

워라벨을 위한 다양한 지역의 콘도를 이용할 수 있습니다

회원콘도



이용대상

- ☑ 군인공제회 회원퇴직급여 가입 회원
- ☑ 군인공제회 예금형·적립형 목돈수탁저축 (비과세 종합저축 포함) 또는 분할급여 가입회원

※ 예약자 본인이 아닌 가족이 시설을 이용할 경우

- 가족 범위 : 회원의 직계 존/비속, 회원배우자의 직계 존/비속
- 회원콘도 신청시 반드시 실투숙객 성함 및 연락처 기재
- 회원콘도 이용은 회원의 사용으로 처리되며, 가족 이용시 서류 불필요

회원콘도

경기	한화리조트 산정호수 안시 한화리조트 용인 베잔송	전북	소노벨 변산
충북	소노문 단양	경북	소노벨 청송 소노벨 경주 한화리조트 경주
강원	소노벨 홍천 한화리조트 휘닉스 평창 썰비치 양양 썰비치 삼척 소노문 델피노 설악 한화리조트 설악 쏘라노	경남	한화리조트 해운대 한화리조트 거제 벨버디어 한화리조트 마티에 오시리아(동부산) 소노캄 거제
충남	한화리조트 대천 파로스	제주	소노캄 제주 한화리조트 제주

Q&A

Q1 회원콘도 예약 프로세스는 어떻게 되나요?

콘도 객실은 투숙일 기준 30일 ~ 16일전까지 신청, 15일전 확정(추첨)으로 운영됩니다.

* 추첨은 프로그램을 통한 자동추첨으로 진행. 추첨 후 잔여객실은 투숙일기준 15~3일 전까지 "선착순" 예약이 가능합니다.

* 대명리조트(15~11일 전), 한화리조트(15~3일 전)

Q2 콘도 이용요금은 얼마인가요?

콘도 이용요금은 지역, 객실등급, 시기에 따라 가격이 상이합니다. 요금은 복지포털-회원콘도-이용안내-이용요금 안내를 통해 가격표를 참고하실 수 있으며 지점별 요금이 조정될 수 있으므로, 정확한 요금은 콘도를 통해 확인하시기 바랍니다.



복지시설 가이드맵

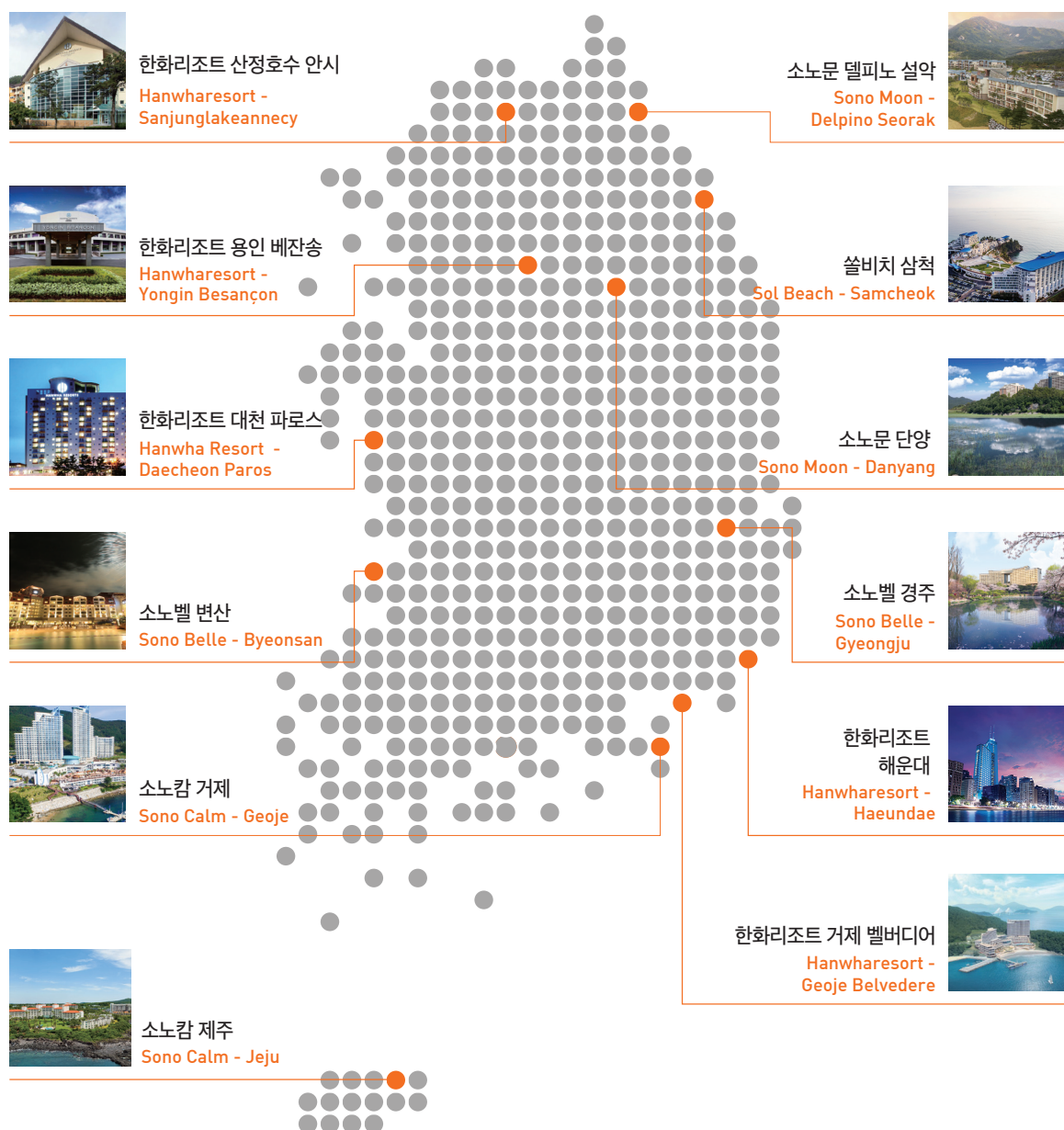

즐거울 때 경제적으로 힘이 되겠습니다

제휴복지

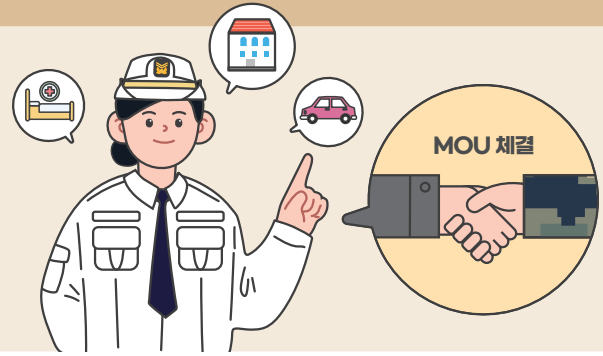

이용대상

- ✓ 군인공제회 회원으로서 퇴직급여 및 목돈수탁저축 가입자
- ✓ 군인공제회 회원이었던 자로 목돈수탁저축 및 분할급여 가입자
- ✓ 회원 배우자, 회원 직계 존·비속

업체현황

2022.11.30. 기준

분야	계	숙박시설	의료·실버	생활·문화	경조
시설수	183	93	47	38	5

제휴복지 주요업체

삼성웰스토리

SAMSUNG 삼성웰스토리

가전, 생활 등 10~50%

아놀자

yanolja

숙박 4%, 레저 2%

MOU 체결(2021.11.10. ~ 현재)

메가스터디

megastudy 

초중등 30%, 고등 20%(3매) / 무료입시상담

MOU 체결(2022.5.17. ~ 현재)

헤이웰

M PLUS How Are You WELfare? **HAY-WEL**

쇼핑, 의료 등 10~50%

제휴복지시설 업종별 업체 현황

2022.11.30. 기준

업종	업체명	소재지	예약전화	할인율
숙박	롯데호텔 서울	서울 중구	02-771-1000	45%
	켄싱턴호텔 앤 리조트	서울 및 전국	1670-7461	60 ~ 40%
	웰리힐리	강원 횡성	1544-8833	76 ~ 50%
	하이원리조트	강원 횡성	1588-7789	80 ~ 22%
	금호콘도설악	강원 속초	033-636-8000	84 ~ 62%
	인터시티	대전 유성	042-600-6006	40%
	신라스테이호텔 해운대	부산 해운대	051-912-9000	52 ~ 50%
	롯데호텔부산	부산 진구	051-910-1000	60 ~ 50%
	롯데호텔울산	울산 남구	052-950-1000	60%
	신라스테이호텔 울산	울산남구	052-901-9000	68 ~ 50%
	엘도라도	전남 신안	1544-8865	70 ~ 50%
	롯데호텔제주	제주 서귀포	1577-0360	60 ~ 50%
	제주신화월드	제주 서귀포	1670-8800	15 ~ 10%
의료·실버	서울대학교병원 강남센터	서울 강남	02-2112-5500	10%
	이대목동병원 건강증진센터	서울 양천	02-2650-5117~8	30%
	경희의료원	서울 동대문	02-958-8114	비급여항목 10%
	강동 경희의료원	서울 강동	02-440-7000	비급여항목 10%
	타임리스피부과	서울 강남	02-2135-7960	50 ~ 19%
	자생한방병원	전국 지점	1577-0007	비급여항목 10%
	밝은성모안과	서울 강남	02-2202-1515	40 ~ 30%
	하늘안과	서울 서초	02-573-9779	40 ~ 30%
	밝은세상안과	서울 강남	02-3443-0880	47 ~ 20%
	서울리마치과	서울 서초	02-582-7799	30 ~ 10%
생활·문화	삼성 웰스토리	온라인	온라인 구매	40 ~ 10%
	야놀자	온라인	1644-1346	기존할인가 + 추가 4%
	메가스터디	온라인	1599-1010	20%
	쏘카	전국	1661-3315	50 ~ 30%
	넥센타이어	온라인	1577-2781	50%
	허브아일랜드	경기 포천	1644-1997	입장권 50%, 허브제품 15%
	부산엑스더스카이	부산 해운대	070-4443-1033	30%
경조	보람상조	전국	1588-7979	10%
	THE-K예다함상조(주)	전국	1566-6644	4.20%
	용인공원라이프	전국	1577-3705	12%

힘들때도 항상 곁에 있습니다

복지서비스 및 안내



M+웨딩홀

- ✓ 회원 및 10년이상 복무한 예비역은 예식, 연회 등 할인가격으로 이용
 - 예식 : 대관료(50%), 식사(10~20%)
 - 연회 : 뷔페, 양식·중식(10%)



기타 복지혜택

- ✓ 회원가족 종합건강검진 지원 100만원 상당 검진을 25만원 제공
- ✓ 인터넷 무료 법률상담 홈페이지(www.mmaa.or.kr) 무료 법률 상담 코너를 통한 생활 및 재산관련 법률 상담 서비스 무상 제공
- ✓ 회원가 특별혜택 서비스(휴대폰 등) 휴대폰 및 생활 가전제품(정수기, 공기청정기, 식기세척기 등)을 할인된 가격으로 제공
 - 휴대폰 : 나라사랑모바일(gunmobile.co.kr)
 - 생활가전 : LG전자 가전 렌탈케어 솔루션(mmaarental.com)

회원사 직영시설

- ✓ 교직원공제회(The-K 호텔, 라마다 프라자 제주호텔)
- ✓ 대한지방행정공제회(호텔 인터시티)
- ✓ 경찰공제회(서귀포 월드컵리조트, 폴에이리조트 해운대리조트)
- ✓ 대한소방공제회(대천파레브 호텔)
- ✓ 과학기술인공제회(사이언스빌리지)

카카오 채널로 만나요!

- ✓ 스마트폰으로 QR코드를 스캔하여 군인공제회 카카오톡 채널 구독
- ✓ 필요한 금융·복지 소식을 보내드립니다.



SNS로 만나요!

- 블로그 : blog.naver.com/withmmaa
- 유튜브 : www.youtube.com/c/군인공제회implus
- 인스타그램 : www.instagram.com/withmmaa
- 페이스북 : www.facebook.com/withmplus



내 집 마련의 꿈을 응원합니다 자가마련 지원

회원주택사업

군인공제회는 공제회 중 유일하게 회원에게 내집 마련을 지원하기 위한 회원주택사업을 시행하고 있으며, 회원주택 공급을 위해 최선을 다하고 있습니다.

- ☑ 84년 설립이후 3만 7천여세대 분양(42개 지역)
- ☑ 국방부, LH(한국토지주택공사)와 협의하 사업 추진 중

회원주택 분양/예정

- 파주 운정자이 퍼스트시티 아파트 분양 완료(920세대, 2022년)



- 인천 검단신도시 아파트 분양 예정(1,178세대, 2023년 예정)



※ 상기 조감도는 진행 상황에 따라 변경될 수있음

복지 서비스를 한 번 더 지원합니다

HAY-WELL



군인공제회원 복지플랫폼 헤이웰 HAY-WEL

헤이웰이란?

How Are You? Welfare

회원의 복지증진을 위해 군인공제회에서 운영하는 온라인 플랫폼

* 현역 회원 “국방부 맞춤형 복지포인트”결제가능 쇼핑몰 서비스 제공

헤이웰 입장하기

① 군인공제회 홈페이지를 통한 입장(현역, 예비역 회원)

군인공제회 홈페이지(mmaa.or.kr) 로그인 →
복지포털 → 기타복지 → 복지 플랫폼(HAY-WEL)

② 국방복지포털 홈페이지를 통한 입장(현역 회원)

국방복지포털 홈페이지(imnd.or.kr) 로그인 →
제휴복지 → 복지매장

③ 헤이웰 모바일 APP(2022.11. 오픈 예정)

* 로그인방식 간소화로 회원 이용 편의 제공 예정



iOS 앱다운



안드로이드 앱다운



① 복지포털



② 제휴복지



헤이웰 살펴보기



헤이웰(HAY-WEL)은 직접 제휴복지 서비스 뿐 아니라, 2개의 쇼핑몰을 통해 다양한 상품(숙박, 건강검진 서비스, 가전렌탈, 휴대폰 특별할인 등)을 제공

M플레이샵

쇼핑, 여행, 자기개발,
건강관리, 문화생활



KTX 예약



숙박



브랜드가전



해외직구

웰스토리몰

전자제품, 신선식품,
건강관리, 뷰티, 스포츠



신선식품



편리마트



건강용품



브랜드가전

매달 기획전 진행

10% 할인쿠폰 증정
군인공제회 웰스토리몰
시은품 증정 Event
맥북에어 주인공에 도전하세요

리바트와 새로운 시작
현대리바트 브랜드 특가전
계속 머물고 싶은 나만의 공간 만들기
본사직영 / 무료배송 / 무료설치 / 배송일 지정

군인공제회 전용
삼성전자 특가관 OPEN
삼성전자 구매 찬스
특가로 즐거운 쇼핑하세요.

꽃보다 아름다운 당신과 나의 첫 결혼!
혼수&웨딩 기획전
꼭꼭하고 실속있게 결혼 준비하세요!
#가전/가구/침구/주방, 생활용품 외

고기로 마음을 흔치다!
마장동 소도독단
웰스토리몰 입점!
훈진 고기 세계 람~

골퍼의 손맛을 사로잡을
골프용품 특별전
골프시즌 나에게 딱 맞는 장비고제
신상품들과 함께 화려하고 완벽한 시즌준비

연혁

명예롭게 걸어온 군인공제회의 역사! 이제 더 큰 변화와 혁신으로 더 큰 성장을 이루겠습니다.

군인공제회는 1984년 창립 이후 기업의 정도를 걸으면서 더 높은 미래를 위해 도약을 거듭해 왔습니다. 이제 군인공제회는 끊임없는 혁신으로 더 큰 성장을 이루어나가 회원 여러분의 삶을 한 차원 더 업그레이드해드릴 것입니다.

1984

- 1984. 2.1.** 군인공제회 창립
- 1984. 8.1.** 제일식품사업소 설립
- 1987. 6.27.** 덕평관광개발(주) 인수(2015. 매각)
- 1988. 5.1.** 제1문화사업소 설립
(2002. 공우개발사업소 통합)
- 1988. 11.1.** 제1제화사업소 설립
(2001. 대양산업 개칭)
- 1989. 3.1.** 대신기업(주) 인수
- 1992. 12.1.** 제1정보통신사업소 설립
(2003. 군인공제회 C&C개칭)
- 1993. 1.1.** 제1종합개발(주) 설립
- 1998. 7.1.** 고려물류사업소 인수
- 1999. 10.1.** 공우개발사업소 설립
- 1999. 11.5.** 군인공제회관 준공



1984



1992

2000

- 2001. 5.17.** 대한토지신탁(주) 인수
- 2001. 6.1.** 한국캐피탈(주) 인수
- 2003. 1.1.** 공우EnC 설립
(제1종합개발(주)와 공우개발사업소 통합)
- 2004. 1.1.** SOC사업관리단
(문학개발, 국우터널, 용마터널) 설립
(2009. 용마터널 매각, 2012. 국우터널 사업종결, 2014. 문학개발 매각)
- 2008. 2.1.** CI 변경제작(M Plus)
- 2008. 3.3.** AMM자산개발(주) 설립
(2010. AM PLUS자산개발(주) 개칭)
- 2008. 6.23.** M+ 자산운용(주) 설립
(대한토지신탁 자회사)



2001



1999



2010

- 2010. 4.1. 고려종합물류(주)법인화(2015. 매각)
- 2012. 3.2. 공우이앤씨(주) 법인화
- 2012. 7.31. SOC사업관리단 해체
- 2013. 1.1. 제일F&C 설립(제일식품사업소, 대양산업, 대신기업 통합)
- 2013. 7.1. 군인공제회 핵심가치 선포(신뢰, 소통, 정도)
- 2014. 2.1. 창립 30주년 기념행사
- 2014. 12.23. 인천 문학터널 매각
- 2015. 5.1. 분할지급형 퇴직급여 및 육아휴직자 부담금 납입특례제도 신설
- 2015. 12.1. 엠플러스에프앤씨(주) 법인화
- 2015. 12.21. M+자산운용(주) 지배구조 변경 (군인공제회 산하법인체로)
- 2016. 12.7. 공공기관 종합청렴도 최우수기관(1등급) 선정
- 2016. 12.9. 군인공제회 재테크 성공스토리 공모전 시상식 개최
- 2017. 1.1. 정년 60세 연장 및 임금피크제 시행
- 2017. 4.12. 역대 이사장 초청행사
- 2017. 6.30. 자산 10조원 돌파
- 2017. 9.29. '자산 10조원 달성' 조형물 제막식
- 2018. 7.10. 경산 중산지구 2차 회원아파트 분양(657세대)
- 2018. 11.7. 2018 대한민국 봉사대상 등 3개 부문 수상 (2018 대한민국 봉사대상, 국방부장관상, 아름다운 대한민국인상)
- 2018. 12.7. 2018년 공공기관 청렴도평가 종합 1등급 달성
- 2019. 1.1. 저축제도 개선
 - 회원퇴직급여 가입한도 증좌 (200 → 300구좌, 지급률 인상 3.26% → 3.43%)
 - 목돈수탁저축 가입한도 증액 (5억원 → 7억원)
- 2019. 5.30. 김해복합스포츠타워-레저시설 조성사업 기공식
- 2019. 6.30. 모바일 앱(APP) 개발
- 2019. 10.15. 청렴업무 협약(한국투명성기구)

2020

- 2020. 1.1. 복지부조 및 복지적립금 개선
- 2020. 2.1. 군인공제회 창립 36주년
- 2020. 3.2. 재택근무 최초 시행
- 2020. 4.7. 평택 고덕신도시 회원아파트 분양 (766세대)
- 2020. 6.9. 자금관리업무 주거래은행 협약체결 (신한은행)
- 2020. 7.22. 코로나19 의료진 응원 '덕분에 챌린지' 동참
- 2020. 12.31. 5년 연속 흑자경영 달성
- 2021. 3.29. 경산 중산2차 회원주택사업 준공 (657세대)
- 2021. 7.15. 군인공제회 ESG 경영 선포
- 2021. 8.13. 목돈수탁대여 출시(신한은행)
- 2021. 11.26. 회원퇴직급여 이자율(3.43 → 3.60%)
- 2021. 11.30.
 - 목돈수탁저축 적립형 신설 : 2.80%
 - 목돈수탁저축 예금형 이자율 인상 : 2.34 → 2.50%
 - 분할급여 이자율 인상 : 2.70 → 3.00%
- 2021. 12.31. **역대 최대 당기순이익(3,483억원)**



M+ 군인공제회는 신뢰받는 금융·복지서비스로 군 가족의 행복한 삶에 공헌합니다.

군인공제회는 군인 및 군무원의 생활안정과 복지증진을 도모하고, 국군의 전력향상에 이바지함을 목적으로 1984년 2월 1일 창립한 금융·복지서비스가 통합된 군 최고의 복지 기관입니다.

1984년 설립 당시 회원 6.2만명, 자산 224억원에 불과했던 공제회는 비약적인 성장을 거듭하여 2021년말 기준, 회원 17.4만명과 자산 14.4조원 5개 산하사업, 1개 직영사업을 보유한 국내 굴지의 기업으로 성장하였습니다.

회원 **17.4**만명과 자산 **14.4**조원의
국내 굴지의 기업으로 성장하였습니다

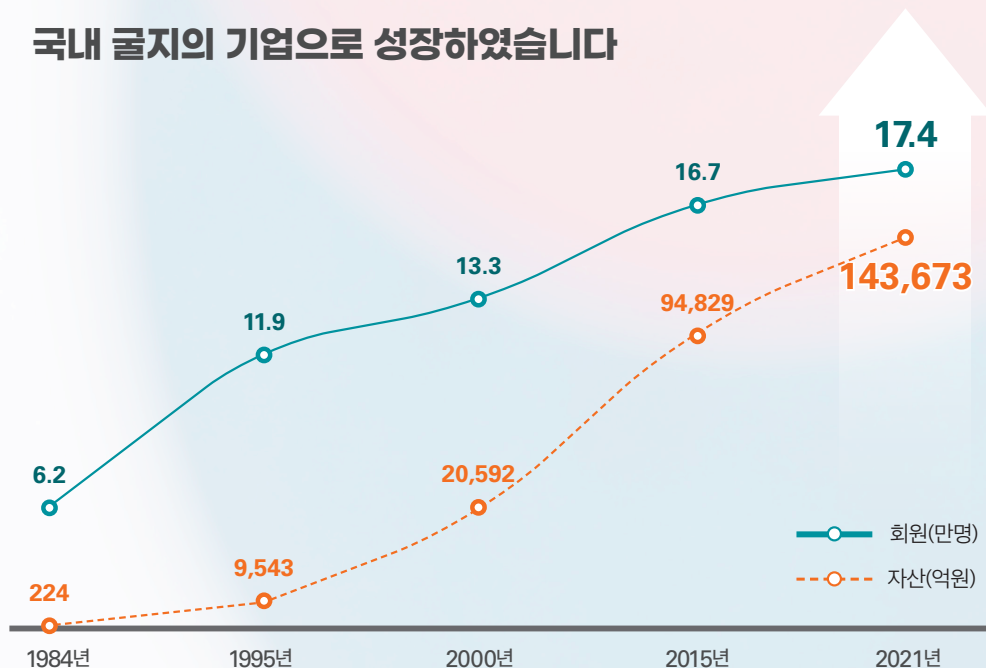



더 설레는 미래로

군인공제회 제도안내

