

더 설레는 미래로
군인공제회
제도안내



블로그



유튜브



인스타그램



페이스북



카카오톡 채널로 만나요!

- ✓ 스마트폰으로 QR코드를 스캔하여 군인공제회 카카오톡 채널 구독
- ✓ 필요한 금융·복지 소식을 보내드립니다.

더 설레는 미래로
군인공제회
제도안내



모바일 홈페이지



회원혜택

다양한 지원사업으로 윤택한 삶을 보장합니다.

평생의 동반자! 군인공제회

군인공제회는 회원 한 분 한 분께 안정되고 윤택한 삶을 드리기 위해 존재합니다.

최고의 저축제도와 회원복지 등을 통해 회원 여러분의 생활안정과 여유자금 수익증대를 위해 최선의 노력을 경주하고 있습니다. 회원 여러분에게 도움이 필요한 순간 곁에서 언제나 지원할 수 있는 든든한 동반자가 되겠습니다. 임관(임용)부터 전역(퇴직)까지 재무설계를 통해 든든한 노후를 보장하기 위해 회원 여러분은 생애주기별 재무목표를 세우고, 군인공제회 저축상품으로 포트폴리오를 구성하시기 바랍니다.

연령대별 재무목표 및 적정 목돈소요

* 금융감독원, 신한은행, 하나은행 연구자료 참조

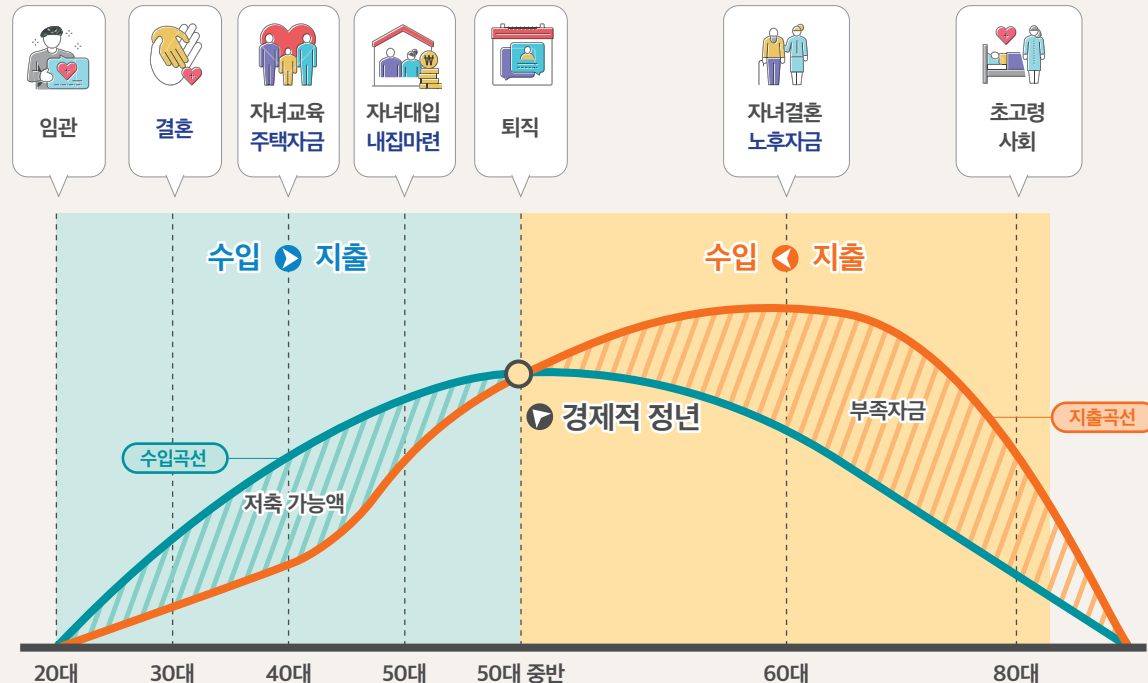

경제적 정년 이전 **적은 금액 고금리 저축**으로 **노후 경제적 자유 획득!**

수입이 지출보다 많은 시기에 수입보다 지출이 많아지는 시기를 위해 준비

생애주기별 군인공제회 활용



20대

임관

회원퇴직급여 가입

전역(퇴직) 후
생활안정자금으로 활용
*신규가입 축하금 지급



20~30대

회원퇴직급여 증액

재테크를 위한 종자돈 마련
*출산축하금, 납입금 유예제도

여윳돈 예금형/적립형 목돈수탁 가입



40~50대

회원퇴직급여 최대 금액 유지

퇴직에 대비한 목돈 마련
*주택구입, 회원대여, 복지시설 이용

여윳돈 예금형/적립형 목돈수탁 가입

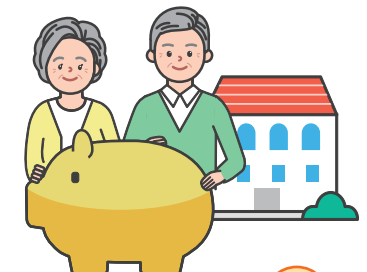

50대 이후

전역

회원퇴직급여 및 복지적립금 수령

노후생활대책 강구

퇴직급여를 연금식 분할급여로 전환
여윳돈 예금형/적립형 목돈수탁 가입

군인공제회 이점



더 설레는 미래로 !

군 가족과의 행복한 동행,
최고의 금융·복지 파트너



Contents

- 2 인사말
- 6 저축 회원퇴직급여
 연금식 분할급여
 연금형 목돈수탁저축(신설)
 예금형 목돈수탁저축
 현역·예비역 회원저축(적립형)
- 12 대여 퇴직급여 대여
 예금형 목돈수탁 대여
- 14 복지 복지부조 및 복지적립금
 특별한 제도 및 편의 지원
 회원콘도
 제휴복지
 자가마련 지원
 초급간부 재정안정지원
 복지플랫폼(헤이웰)
 종합건강검진 서비스
- 26 연혁
- 28 차세대 회원업무시스템
- 29 맺음말

군인공제회 회원이 되기 위한 조건!

“회원퇴직급여 가입”

가입관련 문의 : 대표전화 1544-9090, 1599-9090(군 900-7227)

유용한 저축상품 이용 가능

회원퇴직급여
연금식 분할급여
연금형 목돈수탁저축(신설)
예금형 목돈수탁저축
현역·예비역 회원저축
(적립형)



저축

맞춤형 대여 서비스

퇴직급여 대여
예금형 목돈수탁 대여



대여



복지

복지부조 및 복지적립금
특별한 제도 및 지원
회원콘도 및 제휴복지
초급간부 재정안정 및 금융지원
(희망플러스 프로젝트)

공제회 회원만을 위한 복지

“ 공제회 회원이
누릴 수 있는
주요 혜택 ”





M+ 군인공제회 금융·복지 서비스의 시작

적금형 회원퇴직급여



※ 가입관련 문의 : 대표전화 1544-9090, 1599-9090(군 900-7227)

회원퇴직급여의 장점

안정성 보장	높은 급여율(이자율)	세제혜택	회원자격 부여
군인공제회법 제15조에 의거	연복리 4.90% (세전) (변동금리, 2024.2.1.기준)	비과세/저율과세 ('98. 12. 31. 이전 가입자 비과세) 금융소득 종합과세 제외	대여제도 및 복지혜택 이용 가능

가입자격

(군인공제회법 제7조, 정관 제4조)

- 군인사법에 의한 하사 이상의 군인
- 군무원 인사법에 의한 군무원
- 국방부분부와 국방부 소속기관인 국립서울현충원, 국방홍보원, 국방전산정보원의 공무원
- 병무청, 방위사업청의 공무원
- 국방대학교의 교수, 부교수, 조교수 및 전임강사
- 국방전직교육원, 한국국방연구원, 국방과학연구소, 국방기술품질원, 전쟁기념사업회의 임·직원
- 군인공제회의 임·직원

* 다만, 임시직 또는 조건부로 채용된 자는 제외

가입구좌

- 최소 1구좌(5,000원) ~ 최대 600구좌(300만원) 24.1.1.부

가입방법

- 홈페이지(PC, 모바일), 우편, 방문

저축방법

- 전역(퇴직) 시까지 매월 급여에서 자동 공제

* 휴직 시 개별 수납 가능

지급방법

- 전역(퇴직) 시 선택 가능
 - 원리금 일시지급
 - 원리금 분할지급(일부 지급, 일부 전환 상품 가입 가능)

* 전환상품 : 분할급여, 예금형 목돈수탁저축

회원퇴직급여의 특징점

복리 vs 단리

☑ 복리 : (원금+이자)에 대해 이자 발생

예) 원금 1억원, 이자 4.90%(연복리)

- 1년 후 이자 = 1억원 * 4.90%

- 2년 후 이자 = **1억 490만원 * 4.90%**

VS

☑ 단리 : (원금)에 대해 이자 발생

예) 원금 1억원, 이자 4.90%(연복리)

- 1년 후 이자 = 1억원 * 4.90%

- 2년 후 이자 = 1억원 * 4.90%

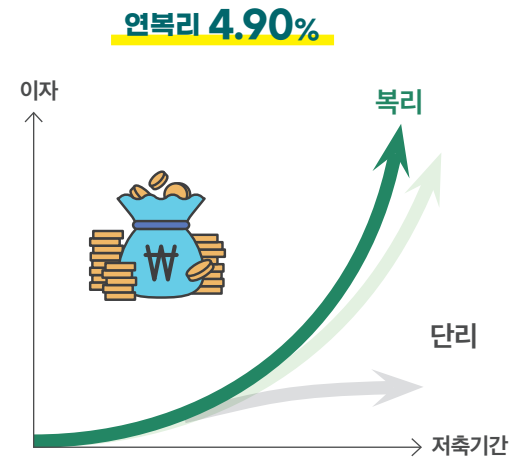

저율과세

☑ 회원퇴직급여 가입기간, 금액에 따른 세율

- 1998.12.31. 이전 가입 회원 : 비과세

- 1999.1.1. 이후 가입 회원 : 0% ~ 6.50%

☑ 이자소득세율

시중은행 세율 **15.4%** < 군인공제회 세율 **0% ~ 6.50%** (평균 3.5%)

퇴직급여금 예시표

2024. 2. 1. 기준

(세전 원리금, 단위: 원)

구분		5년	10년	15년	20년	25년	30년
50구좌	원금	15,000,000	30,000,000	45,000,000	60,000,000	75,000,000	90,000,000
	부가금(이자)	1,979,703	8,547,587	20,943,450	40,742,102	69,943,893	111,089,696
	계	16,979,703	38,547,587	65,943,450	100,742,102	144,943,893	201,089,696
100구좌	원금	30,000,000	60,000,000	90,000,000	120,000,000	150,000,000	180,000,000
	부가금(이자)	3,959,407	17,095,175	41,886,900	81,484,204	139,887,785	222,179,393
	계	33,959,407	77,095,175	131,886,900	201,484,204	289,887,785	402,179,393
200구좌	원금	60,000,000	120,000,000	180,000,000	240,000,000	300,000,000	360,000,000
	부가금(이자)	7,918,813	34,190,349	83,773,800	162,968,408	279,775,570	444,358,785
	계	67,918,813	154,190,349	263,773,800	402,968,408	579,775,570	804,358,785
300구좌	원금	90,000,000	180,000,000	270,000,000	360,000,000	450,000,000	540,000,000
	부가금(이자)	11,878,220	51,285,524	125,660,700	244,452,612	419,663,355	666,538,178
	계	101,878,220	231,285,524	395,660,700	604,452,612	869,663,355	1,206,538,178
400구좌	원금	120,000,000	240,000,000	360,000,000	480,000,000	600,000,000	720,000,000
	부가금(이자)	15,837,627	68,380,699	167,547,600	325,936,816	559,551,140	888,717,570
	계	135,837,627	308,380,699	527,547,600	805,936,816	1,159,551,140	1,608,717,570

※ 상기 금액은 세전 퇴직급여금이며 급여율 조정, 납입사항 및 소득세법 변경 등으로 세후 실수령액이 달라질 수 있습니다.

※ 5년미만 가입 후 해약시 원금 100%+가입기간별로 이자가 차등 지급. 단, 5년 이상 가입 후 해약시와 일반·명예·정년퇴직 시에는 가입기간에 관계없이 원금과 이자 100% 지급

풍요로운 노후생활을 보장해주는 연금식 분할급여



여유로운 노후 설계를 위한 연금형 목돈수탁저축

(2024년 신설)



연금식 분할급여의 특징점

금융소득 종합과세 제외	비과세/저율과세 0% ~ 6.50% (’98. 12. 31. 이전 퇴직급여 가입자 비과세)	안정성 보장	5.00% (매년지급식) 4.88% (매월지급식) (변동금리, 2023.11.16. 기준)
--------------------	--	-----------	--

- 가입자격** • 전역(퇴직) 또는 탈퇴 시 회원퇴직급여금 세후 수령액이 천만원 이상인 회원
- 가입금액** • 1,000만원 이상(원 단위), 회원퇴직급여 세후 수령액 이내
- 가입기간** • 5년 이상 30년 이하(5년 단위 가입)
- 가입방법** • 본회 홈페이지(PC, 모바일)에서 전역(퇴직) 또는 탈퇴 시 **회원퇴직급여금 지급일 기준 근무일 2일 전까지 신청**
* 분할급여 가입 회원이 임관(임용)되어 회원퇴직급여 신규가입 신청을 할 경우 분할급여와 동시 가입 불가
- 지급방법** • 매년(연 1회 / 가입일) 또는 매월(매월 20일)

※ 중도해약시 금리
가입기간이 6개월 미만 : 적용금리의 50% • 가입기간이 6개월 이상 1년 미만 : 적용금리의 67% • 가입기간이 1년 이상 : 적용금리의 100%

연금식 분할급여금 예시표(1억원 예치)

2024. 1. 1. 현재금리기준, 세전금액

(단위 : 원)

지급기간	5년	10년	15년	20년	25년	30년
세전지급금 (매월평균)	1,843,900	1,030,673	756,613	618,989	536,238	480,986
매월원금 + 매월이자	1,639,344 + 204,556	826,446 +204,227	552,486 +204,127	414,938 +204,051	332,226 +204,012	277,008 +203,978
총지급이자	12,477,933	24,711,516	36,946,953	49,176,444	61,407,860	73,636,202
세전지급금	23,003,288	12,752,465	9,335,548	7,627,254	6,601,994	5,918,639
매년원금 + 매년이자	20,000,000 + 3,003,288	10,000,000 +2,752,465	6,666,667 +2,668,881	5,000,000 +2,627,054	4,000,000 +2,601,994	3,333,333 +2,585,306
총지급이자	15,016,439	27,524,658	40,033,228	52,541,096	65,049,864	77,559,173

※ 상기금액은 가입일·지급일·지급회차별 원리금 차이 및 저율과세 적용시 이자소득세 공제로 실지금액은 차이가 발생할 수 있음

연금형 목돈수탁저축의 특징점

연금식 분할급여 미가입자 가입 가능	공적연금 부족분 보완	안정성 보장	시중 대비 높은 금리 5.00% (매년지급식) 4.88% (매월지급식) (변동금리, 2024.1.1. 기준)
------------------------	----------------	-----------	---

- 가입자격** • 퇴직급여 회원 / 회원이었던 자
- 가입금액** • 5,000만원 이상(원 단위 가입), 10억원 한도
- 가입기간** • 5년 단위 30년(5년 단위 가입)
- 가입방법** • 본회 홈페이지(PC, 모바일) 이용
- 지급방법** • 매년(연 1회 / 가입일) 또는 매월(매월 20일)

※ 중도해약시 금리
가입기간이 6개월 미만 : 적용금리의 50% • 가입기간이 6개월 이상 1년 미만 : 적용금리의 67% • 가입기간이 1년 이상 : 적용금리의 100%

연금형 목돈수탁저축 예시표(1억원 예치)

2024. 1. 1. 현재금리기준

(단위 : 원)

지급기간	5년	10년	15년	20년	25년	30년
매월원금 + 매월이자 (세전평균)	1,639,344 + 204,556	826,446 +204,227	552,486 +204,127	414,938 +204,051	332,226 +204,012	277,008 +203,978
평균급여금(세전)	1,843,900	1,030,673	756,613	618,989	536,238	480,986
총지급이자(세전)	12,477,933	24,711,516	36,946,953	49,176,444	61,407,860	73,636,202
월평균세액	31,491	31,440	31,426	31,414	31,407	31,403
매년원금 + 매년이자 (세전평균)	20,000,000 + 3,003,288	10,000,000 +2,752,465	6,666,667 +2,668,881	5,000,000 +2,627,054	4,000,000 +2,601,994	3,333,333 +2,585,306
평균급여금(세전)	23,003,288	12,752,465	9,335,548	7,627,254	6,601,994	5,918,639
총지급이자(세전)	15,016,439	27,524,658	40,033,228	52,541,096	65,049,864	77,559,173
연평균세액	462,502	423,876	410,997	404,563	400,704	398,128

※ 상기 금액은 가입일·지급일·지급회차별 원리금 차이 및 세율 변경 등으로 실지금액은 차이가 발생할 수 있음

현역과 예비역의
여유자금 운영을 위한 최고의 선택

예금형 목돈수탁저축



현역과 예비역의
라이프 사이클별 목돈 마련을 위한 탁월한 선택

현역·예비역 회원저축(적립형)



예금형 목돈수탁저축을 선택해야하는 이유

안정성 보장

군인공제회법
제15조에 의거



높은 이율

5.20% (세전 2년 만기)
(고정금리, 2023.11.16. 기준)



중도해지시 불이익 없음

1년 이상 가입시
1년 적용금리로 **100%** 지급



현역·예비역 회원저축(적립형)을 선택해야하는 이유

안정성 보장

군인공제회법
제15조에 의거



높은 이율

연복리 **5.00%** (세전)
(변동금리, 2023.11.16. 기준)



중도해지시 불이익 없음

1년 이상 가입시
적용금리 **100%** 지급



금리 2023.11.16. 기준

가입기간	만기지급식(연금리)		매월지급식(연금리)	
	세전 이율	세후 이율	세전 이율	세후 이율
6개월	4.35%	3.68%	4.26%	3.60%
1년	5.00%	4.23%	4.88%	4.13%
2년	5.20%	4.40%	5.08%	4.30%

가입자격

- 정관 제4조 제1항에 해당하는 자(현 군인공제회 회원)
- 회원으로 가입하였던 자

가입금액

- 100만원 이상 10억원 한도(비과세 종합저축 포함)
- * 원 단위 금액, 1일 2건 가입 가능

가입기간

- 6개월, 1년, 2년

가입방법

- 본회 홈페이지(PC, 모바일) 이용

지급방법

- 만기 또는 매월(말일) 지급

※ 중도해약시 금리

- 가입기간이 6개월 미만 : 회원목돈수탁 관리규정 제12조에 의한 적용금리의 50%
- 가입기간이 6개월 이상 1년 미만 : 회원목돈수탁 관리규정 제12조에 의한 적용금리의 67%
- 가입기간이 1년 이상 2년 미만 : 회원목돈수탁 관리규정 제12조에 의한 1년 적용금리의 100%

가입자격

- 정관 제4조 제1항에 해당하는 자(현 군인공제회 회원)
- 회원으로 가입하였던 자

가입금액

- 월 5만원 이상 1천만원 한도(비과세 종합저축 포함)
- * 월 납부금 1만원 단위로 최대 월 1천만원 가입 가능
- * 1인 최대 20건 가입 가능

가입기간

- 3년, 5년, 7년, 10년

가입방법

- 본회 홈페이지(PC, 모바일) 이용

지급방법

- 만기 일시 지급
- * 만기 시 자동지급, 예금형 목돈수탁저축으로 전환가입 신청 가능

※ 중도해약시 금리

- 가입기간이 6개월 미만 : 회원목돈수탁 관리규정 제12조에 의한 적용금리의 50%
- 가입기간이 6개월 이상 1년 미만 : 회원목돈수탁 관리규정 제12조에 의한 적용금리의 67%
- 가입기간이 1년 이상 : 회원목돈수탁 관리규정 제12조에 의한 적용금리의 100%

5,000만원 까지 비과세종합저축으로 가입 가능

가입자격 : 만 65세 이상, 장애인, 국가유공자 등

※ 전 금융기관 포함 5,000만원 한도

※ 직전 3개 과세기간 동안 1회 이상 금융소득 종합과세 대상자는 제외

비과세 종합저축





인생의 중요한 순간마다 큰 힘이 되어주는 맞춤형 대여제도 회원 생활자금 대여



퇴직급여 대여

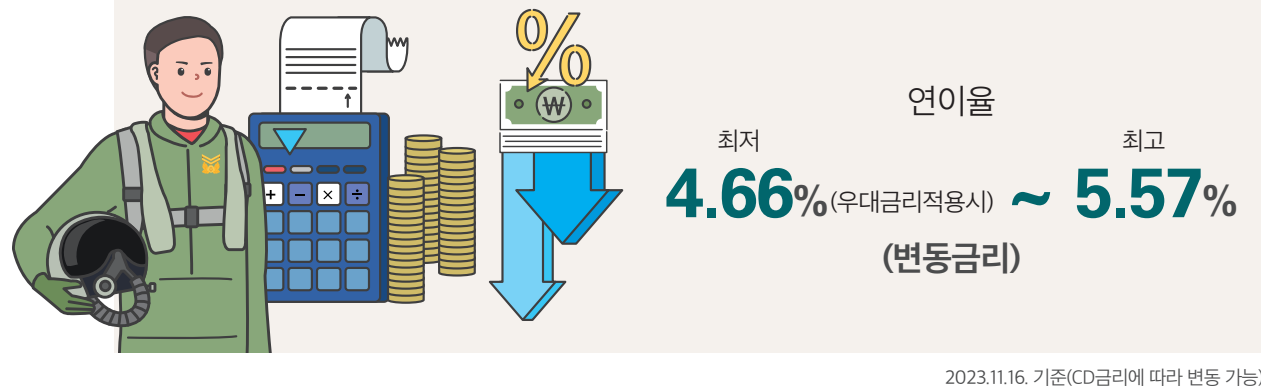

신청자격

- 회원퇴직급여 가입 회원

신청금액

- 회원퇴직급여의 90%까지

신청방법

- 본회 홈페이지(PC, 모바일)에서 회원이 직접 거래은행을 비교, 선택하여 대여신청 가능
 - * 이용은행(신한은행, 우리은행) 선택 가능
 - * 상환기간 원금균등상환 : 1~10년
 - 만기일시상환 : 1년(1년 단위, 10년까지 연장 가능)

특장점

- 복수은행 대여제도 시행으로 유리한 은행 선택 가능(간접대여방식)
- 편리한 중도상환과 금융비용 절감(중도상환 수수료 "없음")
 - * 군인공제회와 은행 간 업무협약으로 국군재정관리단 중앙 공제 가능

주의사항

- 전 금융기관 합산 총 대출액이 1억원 초과인 경우(2022.7.1. 부) 금융기관에서 DSR 40% 초과 여부 확인 후 대여가 제한될 수 있음

※ 대여안내 문의처

- 군인공제회 대표전화 : 1544-9090, 1599-9090, (군)900-7227
- 금융기관 문의
 - 신한은행 군인공제회관 지점 : 02-2057-3627
 - 우리은행 도곡스위트 지점 : 02-2058-1100(내선521)

예금형 목돈수탁 대여

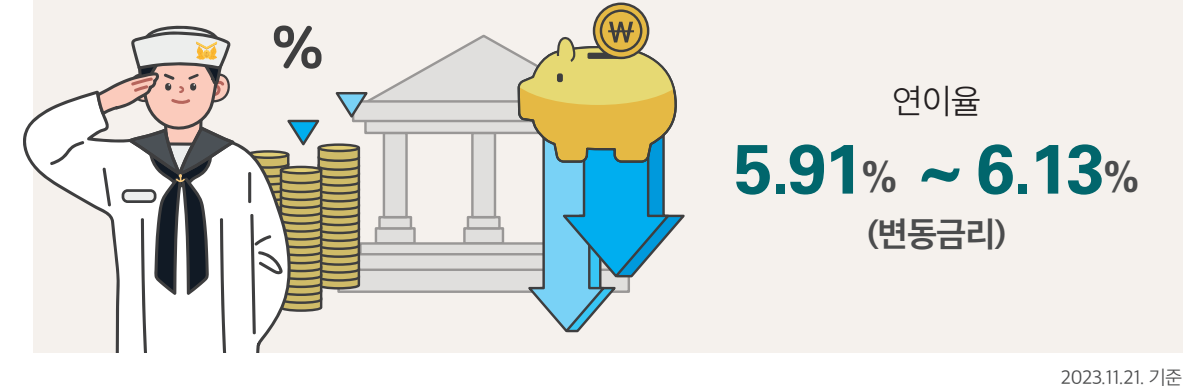

신청자격

- 예금형 목돈수탁저축 가입 회원

신청금액

- 예금형 목돈수탁 저축금의 90%까지
 - * 건별 목돈수탁 저축금의 90% 범위내 최저 90만원부터 가능

신청방법

- 본회 홈페이지(PC, 모바일)에서 목돈수탁 가입 건별로 대여신청 가능
 - * 상환기간 : 원금일시상환(목돈수탁 만기일)

특장점

- 회원복지사업의 일환으로 회원의 목돈수탁금을 담보로 하여 목돈수탁의 해지를 방지하고 회원의 금융소득 손실을 최소화하기 위한 목적
- 편리한 중도상환과 금융비용 절감(중도상환 수수료 "없음")
 - * 매월 회원이 등록된 계좌에서 자동 납부

주의사항

- 전 금융기관 합산 총 대출액이 1억원 초과인 경우(2022.7.1.부) 금융기관에서 DSR 40% 초과 여부 확인 후 대여가 제한될 수 있음

※ 대여안내 문의처

- 군인공제회 대표전화 : 1544-9090, 1599-9090, (군)900-7227
- 금융기관 문의
 - 신한은행 군인공제회관 지점 : 02-2057-3627



행복의 순간, 행복이 PLUS 되는

복지부조 및 복지적립금



복지부조 종류 및 지급대상

- 신규가입 축하금**

 - ☑ 공제회 회원으로 회원퇴직급여를 20구좌 이상 최초 신규가입(2020.1.1. 이후)하고, 1회 이상 납입한 자로 신청일에 회원인 자
 - * 회원퇴직급여 가입 기간 24회(2년) 이상 유지(단, 24개월 미만 전역 / 탈퇴 시는 회수)
- 출산 축하금**

 - ☑ 공제회 회원(회원퇴직급여 가입자) 또는 회원 배우자의 자녀 출산일 기준 회원퇴직급여를 10구좌 이상 가입하고, 1회 이상 납입한 자로 자녀 출산일 및 신청일에 회원인 자
 - 회원퇴직급여 가입기간이 24회 미만일 경우는 24회(2년) 유지 조건
 - 회원퇴직급여 10구좌 이상 유지(단, 전역 / 퇴직 시는 제외)
- 재해 위로금**

 - ☑ 공제회 회원(회원퇴직급여가입자)으로서 지급사유발생일 기준 회원퇴직급여를 10구좌 이상 가입하고 12회 이상 납입한 자
 - 사망(전사, 순직, 일반사망)자
 - 심신장애 전역(퇴직)자
 - 일반전역 후 중앙전공상심사 심의의결자 등으로 보상 통보된 자
 - * 단, 전사자의 경우는 10구좌이상 1회이상 납입한 회원
- 복지 적립금**

 - ☑ 매 회계연도 말 현재 회원퇴직급여 회원인 자에게 매년 적립하여 퇴직(탈퇴) 시 지급 (최근 3개년 전체 퇴직급여저축 수납액 평균의 0.2%를 개인의 수납액 비율만큼 적립)

지급금액 청구 유효기간 및 지급시기

구분	신규가입 축하금	출산축하금	재해위로금	복지적립금
금액	10만원	<ul style="list-style-type: none"> 1자녀 : 20만원 2자녀 : 40만원 3자녀 : 60만원 4자녀이상 : 100만원 	<ul style="list-style-type: none"> 전사 : 500만원 순직 : 200만원 일반 : 100만원 유공전투장애 : 100만원 심신장애 : 50~100만원 * 1급 : 100만원, 2~3급 : 70만원, 4급 : 50만원 	개인별 상이
청구시효기간 (사유발생 기준)	3년 이내		5년 이내	자동지급
지급시기	본인 신청시 매월 1회	본인 신청시 주 2회		회원퇴직급여 퇴직, 탈퇴 시

신청서류

- 신규 가입 축하금 : 인터넷 접수(홈페이지 → 복지포털 → 신규 가입 축하금 신청)
- 출산 축하금 : 인터넷 접수(홈페이지 → 복지포털 → 출산 축하금 신청)

재해위로금 신청서류

사망(전사, 순직, 일반사망) 시



- ☑ 재해위로금 신청서
- ☑ 재해위로금 수령권 대표자 선정서
- ☑ 제적(면직) 및 순직 인사명령지
- ☑ 사망진단서 또는 사체검안서 등
- ☑ 가족관계증명서(회원기준)
- ☑ 대표자와 위임자 인감증명서 각 1부
- * 미성년자가 있는 경우 법정대리인 인감증명서 추가. 단, 대표자와 법정 대리인이 동일한 경우 대표자용 1부로 통함
- ☑ 수급권자 은행통장사본
- * 수급권자가 형제자매 등인 경우 추가서류 요청
- ☑ 제적등본(구 호적등본)
- * 일반사망 시 본인의 고의 및 중대한 과실여부 확인을 위해 추가서류 요청

심신장애 전역(퇴직) 시, 유공전투장애 현역복무 후 전역 시



- ☑ 재해위로금 신청서
- ☑ 전역(퇴직) 인사명령지
- ☑ 장애보상등급 확인서류

군인	공무원, 군무원, 일반직 등
전공사상 심사결과 통보서 또는 의무조사보고서	공무원연금관리공단 재해보상심의회, 근로복지공단 재해판정위원회 또는 국민연금관리공단 장애인 심사실 장애결정 통보서

- ☑ 회원 본인명의 통장사본
- ☑ 장애상태를 확인할 수 있는 서류
- * 전역(퇴직) 후 심신장애 전역으로 보상 통보된 자 포함
- * 유공전투장애 군인은 장애발생 후 각 군 본부 전역심사위원회에서 현역 계속복무로 심의의결된 자임

회원만을 위한 특별한 제도와 편의를 지원합니다

특별한 제도 및 편의 지원

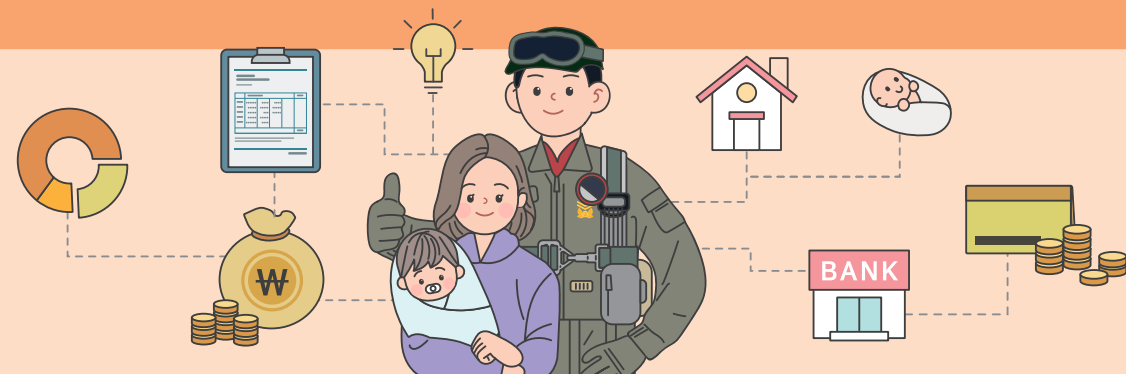

육아휴직자 부담금 납입특례 제도



회원이 육아휴직기간 중에 부담금을 납입하지 않아도 회원자격이 유지되도록 부담금 납입 특례제도를 시행하여 회원의 가계 부담을 해소하는 제도 (정관 제6조 제3항)

신청서류

- 육아휴직자 부담금 납입정지 신청서
- 인사명령지 사본
- 신분증 사본

신청방법

방문 및 우편접수, FAX, 이메일 등

Q&A

Q1 신청은 언제까지 하면 되나요?

매월 20일까지입니다. 이후 접수시 익월 급여공제 여부에 따라 납입정지 신청월이 변경될수 있습니다.

Q2 납입정지 신청서의 납입정지 기간은 어떻게 작성하면 되나요?

육아휴직 인사명령 시작일부터 종료일까지입니다.

Q3 회원부담금 납입정지를 신청하면 기존 불입했던 원금에 대한 이자는 어떻게 정산이 되나요?

회원부담금을 납입하지 아니한 달은 급여금의 산정기간에서 제외됩니다.

Q4 육아휴직자 부담금 납입정지 중인데 개별수납도 가능하나요?

육아휴직자 부담금 납입정지 신청서(취소 포함)를 보내주시면 개별수납이 가능합니다. 단, 동일한 육아휴직 인사명령으로 추가 납입정지 신청은 불가합니다.

승계제도

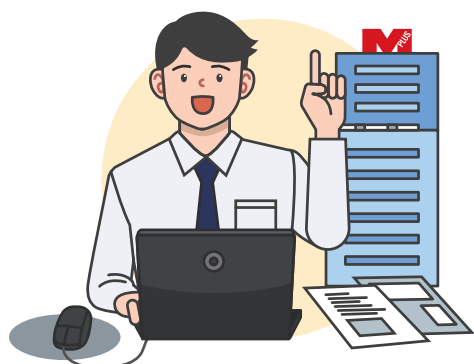

회원이 전역(퇴직) 한 후 6개월 이내에 제4조(회원자격) 각 호 중의 다른 신분으로 전환하여 기수령한 급여금에 본회에서 정하는 이자를 가산한 금액을 반환하고 계속하여 부담금을 납부할 경우에 계속하여 회원이 되는 제도(회원관리규정 제10조)

신청서류

- 회원승계신청서
- 전역(퇴직) 인사명령 사본
- 신규 임용 인사명령 사본

신청방법

방문 및 우편접수, FAX, 이메일 등

Q&A

Q1 신청은 언제까지 하면 되나요?

전역(퇴직) 후 6개월 이내입니다.

Q2 회원퇴직급여금을 반환해야만 가입할 수 있나요?

승계신청(퇴직급여금 미반환)을 원하지 않을 경우, 신규로 가입이 가능합니다. 기존 회원정보를 변경 후 가입이 가능하여 본회로 연락주시기 바랍니다.

* 군인공제회 대표전화 : 1544-9090, 1599-9090, (군)900-7227

전역예정간부 회원퇴직급여금을 저축상품으로 전환 가입 One-Stop

* 연금식 분할급여 / 예금형 목돈수탁저축



회원이 전역(퇴직) 또는 탈퇴 시 회원퇴직급여금 전체 또는 일부 금액을 분할급여 및 예금형 목돈수탁저축으로 자동 전환가입을 희망하는 경우에는 공제업무 시행지침에 의해 본회에 구비서류를 제출하거나 홈페이지(PC, 모바일)를 통해 신청

신청서류

- 회원퇴직급여 청구서 (연금식 분할급여, 예금형 목돈수탁저축 자동가입신청서)
- 전역(퇴직) 인사명령 사본
- 신분증 사본
- 통장 사본

신청방법

방문, 우편접수, FAX, 이메일, 본회 홈페이지(PC, 모바일)

신청기한

전역(퇴직) 또는 탈퇴 시 회원퇴직급여금 지급일기준 2근무일 전까지 신청

Q&A

Q1 연금식 분할급여의 장점은 무엇인가요?

연금식 분할급여는 소득세법 제63조 및 소득세법 시행령 제120조(직장공제회 초과반환금에 대한 세액계산의 특례)에 의거

- 회원이 퇴직급여 상품에 적용받은 산출세율과 동일한 과세율 적용(저율과세, 0% ~ 6.50%)
- 금융소득 종합과세 제외(소득세법 제14조 제3항 제3호)

워라벨을 위한 다양한 지역의 콘도를 이용할 수 있습니다

회원콘도



이용대상

- ☑ 군인공제회 회원퇴직급여 가입 회원
- ☑ 군인공제회 예금형·적립형 목돈수탁저축 (비과세 종합저축 포함) 또는 연금식 분할급여 가입 회원

※ 예약자 본인이 아닌 가족이 시설을 이용할 경우

- 가족 범위 : 회원의 직계 존·비속, 회원 배우자의 직계 존·비속
- 회원콘도 신청시 반드시 실투숙객 성함 및 연락처 기재
- 회원콘도 이용은 회원의 사용으로 처리되며, 가족 이용 시 서류 불필요

회원콘도

경기	한화리조트 산정호수 안시 한화리조트 용인 베잔송	전북	소노벨 변산
충북	소노문 단양	경북	소노벨 청송 소노벨 경주 한화리조트 경주
강원	소노벨 홍천 한화리조트 휘닉스 평창 솔비치 양양 솔비치 삼척 소노문 델피노 설악 한화리조트 설악 소라노	경남	한화리조트 해운대 한화리조트 거제 벨버디어 한화리조트 마티에 오시리아(동부산) 소노캄 거제
충남	한화리조트 대천 파로스	제주	소노캄 제주 한화리조트 제주

Q&A

Q1 회원콘도 예약 프로세스는 어떻게 되나요?

콘도 객실은 투숙일 기준 30일~16일전까지 신청, 15일전 확정(추첨)으로 운영됩니다.

* 추첨은 프로그램을 통한 자동추첨으로 진행. 추첨 후 잔여객실은 투숙일기준 15~3일 전까지 "선착순" 예약이 가능합니다.

* 대명리조트(15~11일 전), 한화리조트(15~3일 전)

Q2 콘도 이용요금은 얼마인가요?

콘도 이용요금은 지역, 객실 등급, 시기에 따라 가격이 상이합니다. 요금은 복지포털-회원콘도-이용안내-이용요금 안내를 통해 가격표를 참고하실 수 있으며 지점별 요금이 조정될 수 있으므로, 정확한 요금은 콘도를 통해 확인하시기 바랍니다.

복지시설 가이드맵

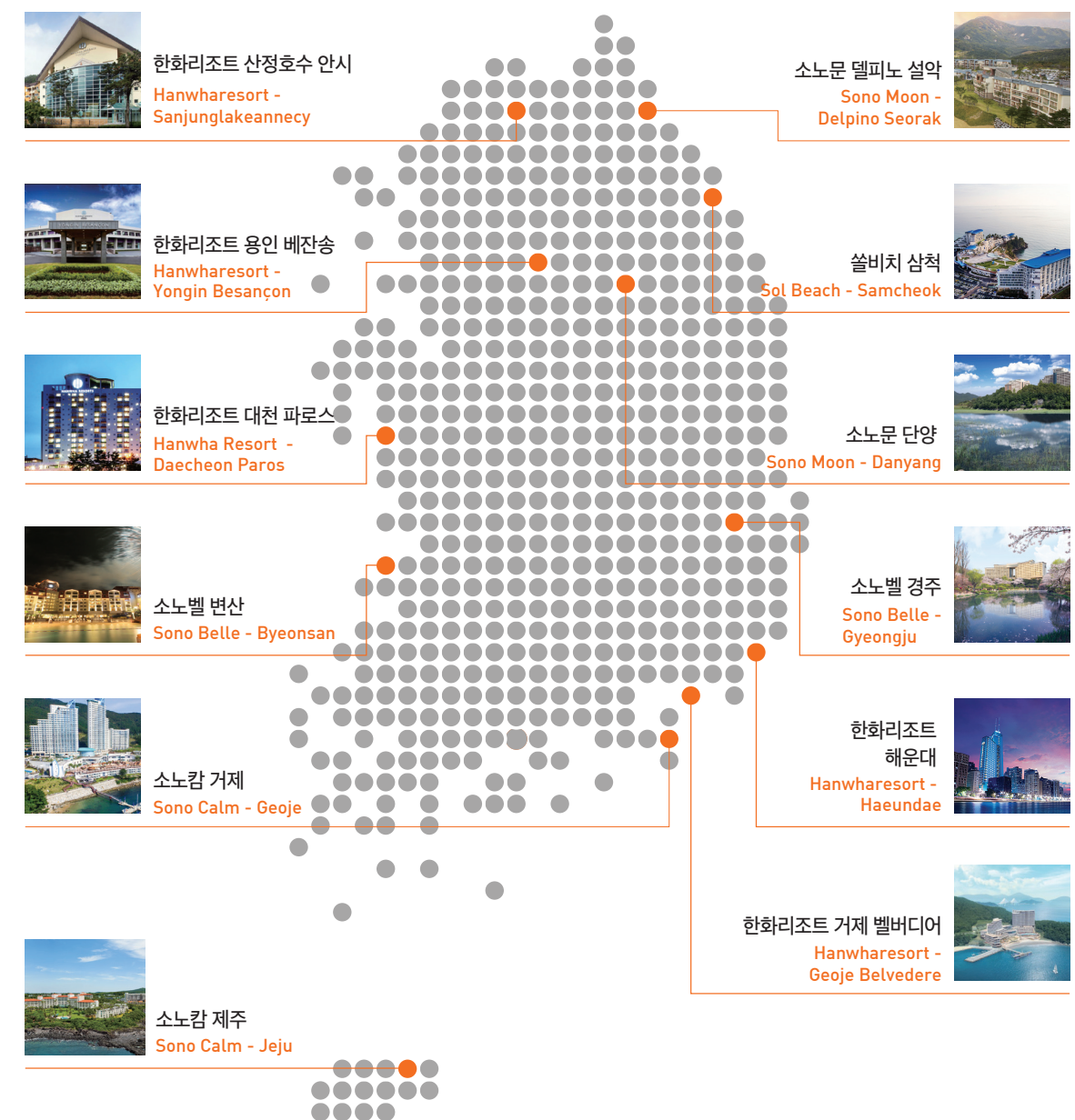

즐거울 때 경제적으로 힘이 되겠습니다

제휴복지

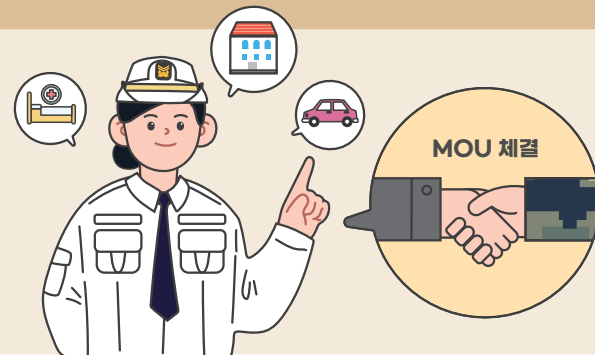

이용대상

- ☑ 군인공제회 회원으로서 퇴직급여 및 목돈수탁저축 가입자
- ☑ 군인공제회 회원이었던 자로 목돈수탁저축 및 연금식 분할급여 가입자
- ☑ 회원 배우자, 회원 직계 존·비속

업체현황 2023. 12월 말 기준

분야	계	숙박시설	의료·실버	생활·문화	경조
시설수	153	81	41	27	4

제휴복지 주요업체

<p>삼성웰스토리</p> <p>M^{PLUS} HAY-WEL</p> <p>쇼핑, 의료 등 10~50%</p>	<p>야놀자</p> <p>yanolja</p> <p>숙박 4%, 레저 2%</p> <p>MOU 체결(2021.11.10. ~ 현재)</p>
<p>메가스터디</p> <p>megastudy</p> <p>초중등 30%, 고등 20%(3매) / 무료입시상담</p> <p>MOU 체결(2022.5.17. ~ 현재)</p>	<p>종합 건강검진</p> <p>전국 250개 검진기관</p> <p>예스헬스케어(80% 할인)</p>

제휴복지시설 업종별 업체 현황 2023. 11월 말 기준

업종	업체명	소재지	예약전화	할인율
숙박	롯데호텔 서울	서울 중구	02-771-1000	45%
	컨싱턴호텔 앤 리조트	서울 및 전국	1670-7461	60% ~ 40%
	웰리힐리파크	강원 횡성	1544-8833	76% ~ 50%
	위커힐 호텔	서울 광진	1670-0005	25% ~ 30%
	금호설악리조트	강원 속초	033-636-8000	84% ~ 62%
	일성설악콘도	강원 고성	033-636-0013	35%
	신라스테이 해운대	부산 해운대	051-912-9000	52% ~ 50%
	롯데호텔 부산	부산 진구	051-810-1000	60% ~ 50%
	롯데호텔 울산	울산 남구	052-960-1000	60%
	신라스테이 울산	울산남구	052-901-9000	68% ~ 50%
	엘도라도	전남 신안	1544-8865	70% ~ 50%
	롯데호텔 리조트 제주	제주 서귀포	064-731-1000	60% ~ 50%
	제주신화월드	제주 서귀포	1670-8800	15% ~ 10%
의료·실버	세이프닥	온라인	02-2088-8677	10% ~ 49%
	대전청담수치과	대전 서구	042-365-2879	40% ~ 20%
	경희의료원	서울 동대문	02-958-8114	비급여항목 10%
	강동 경희의료원	서울 강동	02-440-7000	비급여항목 10%
	타임리스피부과	서울 강남	02-2135-7960	50% ~ 19%
	자생한방병원	전국 지점	1577-0007	비급여항목 10%
	밝은성모안과	서울 강남	02-2202-1515	40% ~ 30%
	하늘안과	서울 서초	02-573-9779	40% ~ 30%
	밝은세상안과	서울 강남	02-3443-0880	47% ~ 20%
	서울리마치과	서울 서초	02-582-7799	30% ~ 10%
생활·문화	아쿠아플라넷	고양, 여수, 제주	각 지점 문의	15%
	야놀자	온라인	1644-1346	기존할인가 + 추가 4%
	세종문화회관	서울 중구	02-399-1000	15% ~ 30%
	쏘카	전국	1661-3315	50% ~ 30%
	넥센타이어	온라인	1577-2781	50%
	허브아일랜드	경기 포천	1644-1997	입장권 50%, 허브제품 15%
	부산엑스더스카이	부산 해운대	051-731-0090	10% ~ 30%
기타	메가스터디	온라인	1599-1010	10% ~ 30%
	THE-K에다함상조(주)	전국	1566-6644	4.20%
	용인공원라이프	전국	1577-4936	12%

내 집 마련의 꿈을 응원합니다

자가마련 지원



회원주택사업

군인공제회는 공제회 중 유일하게 회원에게 내 집 마련을 지원하기 위한 회원주택사업을 시행하고 있으며, 회원주택 공급을 위해 최선을 다하고 있습니다.

- ☑ 84년 설립이후 3만 7천여세대 분양(42개 지역)
- ☑ 국방부, LH(한국토지주택공사)와 협의하여 사업 추진 중

회원주택 분양/예정

- 파주 운정자이 퍼스트시티 아파트 분양 완료(920세대, 2022년)



- 인천 검단신도시 아파트 분양 예정(1,178세대, 2025년 예정)



- 김해 사례지구 회원 아파트(2025년 예정)
- 파주 운정2차 회원 아파트(2026년 예정)

※ 상기 조감도는 진행 상황에 따라 변경될 수 있음

초급간부의 재정안정을 돕겠습니다

초급간부 재정안정지원



초급간부 희망플러스 프로젝트

군인공제회는 초급간부의 '재정안정'을 돕기 위해 재무설계 컨설팅, 개인회생비용지원, 생활보조 대출지원을 시행중입니다. 보다 많은 회원이 혜택을 누릴수 있도록 '23.8.25일부로 대상을 확대하고 신청 절차를 간소화 합니다.

개인회생 비용지원



개인회생 비용 신청
QR코드 접속

- 대상 : 금융취약자(신용불량자)
* 회원퇴직급여 10구좌(5만원)이상 가입자(수혜인원은 1년간 회원퇴직급여 유지)
- 인원 : 250명
- 1인 220만원(부가세포함) 이상 비용 지원
- 문의 : 02-6953-3091(법무법인 승앤파트너스)

생활보조 대출지원



생활보조 대출 신청
QR코드 접속

- 대상 : 저신용자 10년 이하 초급 간부(중사, 대위, 7급 이하 중)
* 회원퇴직급여 10구좌(5만원) 이상 가입자(수혜인원은 대출기간 동안 유지)
* 신용점수 700점 이상('나이스 지킴이'에서 무료확인 가능)
- 인원 : 250명
- 1인 최대 1,000만원 대출
* 5.9% 금리(1년 단위 변동) 5년 만기/월 원리금 상환
- 개인별 신청(한국캐피탈 홈페이지)
- 문의 : 02-522-2299(한국캐피탈)

재무설계 컨설팅



재무설계 컨설팅
QR코드 접속

- 대상 : 현직 회원
* 회원퇴직급여 10구좌(5만원)이상 가입자(수혜인원은 1년간 회원퇴직급여 유지)
- 인원 : 2,000명(비대면 최대 3회 또는 대면 1회)
- 개인별 자산/부채를 고려한 맞춤형 재무설계 서비스 제공
예) 목표금액 달성, 저축 / 부채관리, 은퇴설계 등
- 비용 : 무료
- 문의 : 02-6956-0790(한국재무설계 주식회사)

※ 자세한 내용은 홈페이지 또는 모바일 앱 공지사항을 확인 바랍니다.

복지 서비스를 한 번 더 지원합니다

M PLUS How Are You **WEL**fare?
HAY-WEL



예비역·현역, 군가족 여러분에게
혜택 만점 건강검진 서비스를 제공합니다

종합건강검진 서비스

※ 에스헬스케어 문의 : 02-2249-9184

군인공제회원 복지플랫폼 헤이웰 HAY-WEL

회원의 복지증진을 위해 군인공제회에서 운영하는 온라인 플랫폼

헤이웰(HAY-WEL)은 직접 제휴복지 서비스 뿐 아니라, 쇼핑몰을 통해 다양한 상품(숙박, 건강검진 서비스, 가전렌탈, 휴대폰 특별할인 등)을 제공합니다.

접속 방법

iMND 회원 ① iMND복지포털 접속 → 제휴서비스 → 헤이웰 접속
② haywel.or.kr 접속 → iMND 회원으로 로그인

군인공제회 회원 군인공제회 복지포털 접속 → 헤이웰 배너 클릭 → 접속

가족 회원 haywel.or.kr 접속 → 가족 회원으로 로그인
*정회원이 가족회원으로 별도 등록해야 이용 가능



APP 다운로드



안드로이드



iOS

국방부 맞춤형 복지포인트 온라인 사용처

온라인으로 손쉽게 맞춤형 복지포인트 쓰고 싶으셨죠? 약 30만개의 다양한 상품을 헤이웰에서 즐겨보세요.

* 품목별로 복지포인트 사용 가능 여부가 달라질 수 있습니다.



암 검사, MRI·MRA, CT, 내시경 등 100여 검진 항목

100만원대의 종합 건강검진을 28만원에!

서비스 대상

- ☑ 군인공제회 회원 또는 회원이었던 분
- ☑ 배우자, 부모(배우자 부모 포함), 직계 존·비속

검진기관

- ☑ 하나로의료재단, KMI한국의학연구소 등 서울, 부산, 대전, 수원, 대구, 광주지역 소재
- ※ 전국 확대 추진 중

신청방법

- 1 건강검진 신청사이트 접속 및 회원가입 (<https://www.yeshc.kr>)
 - 2 원하는 지역의 검진기관, 항목, 날짜 예약 (정밀선택검사 2개 기본 선택)
 - 3 예약금 3만원 결제
 - 4 검진기관 예약확인 (검사용품 및 문진표 발송 등을 위한 확인)
 - 5 검진 당일 신청기관 방문 후 건강검진 실시
 - 6 검진 완료 후 해당 검진기관에 비용지불
 - 7 검진결과 발송(등기우편, 이메일 등)
- * 정밀선택검사 2개 포함 예약금을 제외한 25만원 정액

검진 비용

- ☑ 정밀선택검사 2개 기본 포함 28만원 정액
- * 정밀선택검사 2개 초과 시 별도 비용 발생

검진 항목 안내

- ☑ 기초검사
문진 / 기초검사(혈압, 신체계측) / 시력 / 청력 / 안과 / 대소변검사 / 혈액검사(CBC검사) / 철 결핍성 빈혈 / 심혈관 검사 / 간기능검사 / 신장검사 / 당뇨검사 / 췌장검사 / 전해질검사 / 간염검사 / 통풍&류마티스 검사 / 감염검사 / 심폐기능 / 갑상선검사 / 종양표지자검사 / 비타민 D검사
- ※ 검진기관별 일부 검사 항목이 상이하오니 자세한 사항은 홈페이지 참고 바랍니다.

☑ 기본정밀검사

소화기검사 : 위내시경(일반 or 수면)
초음파검사(경동맥, 갑상선, 상복부, 하복부)
부인과검사(유방X-ray, 자궁암) / 체성분검사
골밀도검사 / 동맥경화검사 / 스트레스검사

☑ 정밀선택검사 2개 선택(기본)

검진항목	비고
MRI-T2(뇌 or 요추 or 경추) / MRA / 대장내시경	택1
CT(뇌 or 요추 or 경추 or 심장 or 폐) / 심장초음파 / 유방초음파 / NK세포검사 / 유전자검사 / 심근경색위험인자 / 남성(여성)호르몬	택1



에스헬스케어
QR코드 접속

※ 군인공제회 C&C는 회원의 건강증진 및 복지 향상을 위해 본 서비스를 시행하고 있으며, 당사는 해당 서비스의 제공 당사자가 아니므로 회원과 검진기관과의 비용 지불을 비롯한 검진간 발생할 수 있는 모든 사안에 대해서 명시적으로 어떤 책임이나 의무도 부담하지 않습니다.

연혁

명예롭게 걸어온 군인공제회의 역사! 이제 더 큰 변화와 혁신으로 더 큰 성장을 이루겠습니다.

군인공제회는 1984년 창립 이후 기업의 정도를 걸으면서 더 높은 미래를 위해 도약을 거듭해 왔습니다. 이제 군인공제회는 끊임없는 혁신으로 더 큰 성장을 이루어나가 회원 여러분의 삶을 한 차원 더 업그레이드해 드릴 것입니다.



1984

- 1984. 2.1. **군인공제회 창립**
- 1984. 8.1. 제일식품사업소 설립
- 1987. 6.27. 덕평관광개발(주) 인수(2015. 매각)
- 1988. 5.1. 제1문화사업소 설립
(2002. 공우개발사업소 통합)
- 1988. 11.1. 제1제화사업소 설립
(2001. 대양산업 개칭)
- 1989. 3.1. 대신기업(주) 인수
- 1992. 12.1. 제1정보통신사업소 설립
(2003. 군인공제회 C&C개칭)
- 1993. 1.1. 제1종합개발(주) 설립
- 1998. 7.1. 고려물류사업소 인수
- 1999. 10.1. 공우개발사업소 설립
- 1999. 11.5. 군인공제회관 준공



1984



1992

2000

- 2001. 5.17. 대한토지신탁(주) 인수
- 2001. 6.1. 한국캐피탈(주) 인수
- 2003. 1.1. 공우EnC 설립
(제1종합개발(주)와 공우개발사업소 통합)
- 2004. 1.1. SOC사업관리단
(문학개발, 국우터널, 용마터널) 설립
(2009. 용마터널 매각, 2012. 국우터널 사업종결, 2014. 문학개발 매각)
- 2008. 2.1. CI 변경제작(M Plus)
- 2008. 3.3. AMM자산개발(주) 설립
(2010. AM PLUS자산개발(주) 개칭)
- 2008. 6.23. M+ 자산운용(주) 설립
(대한토지신탁 자회사)



2001



1999

2010

- 2010. 4.1. 고려종합물류(주)법인화(2015. 매각)
- 2012. 3.2. 공우이앤씨(주) 법인화
- 2012. 7.31. SOC사업관리단 해체
- 2013. 1.1. 제일F&C 설립(제일식품사업소, 대양산업, 대신기업 통합)
- 2013. 7.1. 군인공제회 핵심가치 선포(신뢰, 소통, 정도)
- 2014. 12.23. 인천 문학터널 매각
- 2015. 5.1. 분할지급형 퇴직급여 및 육아휴직자 부담금 납입특례제도 신설
- 2015. 12.1. 엠플러스에프엔씨(주) 법인화
- 2015. 12.21. M+자산운용(주) 지배구조 산하법인체로 변경
- 2016. 12.7. 공공기관 종합청렴도 최우수기관(1등급) 선정
- 2016. 12.9. 군인공제회 재테크 성공스토리 공모전 시상식 개최
- 2017. 4.12. 역대 이사장 초청행사
- 2017. 6.30. 자산 10조원 돌파 기념(조형물 제막식 9.29)
- 2018. 7.10. 경산 중산지구 2차 회원아파트 분양(657세대)
- 2018. 11.7. 2018 대한민국 봉사대상 수상
- 2018. 12.7. 2018년 공공기관 청렴도평가 종합 1등급 달성
- 2019. 1.1.
 - 회원퇴직급여 가입한도 증좌(200 → 300구좌)
 - 목돈수탁저축 가입한도 증액(5억원 → 7억원)
- 2019. 5.30. 김해복합스포츠허브시설 조성사업 기공식
- 2019. 6.30. 모바일 앱(APP) 개발
- 2019. 10.15. 청렴업무 협약(한국투명성기구)

2020

- 2020. 1.1. 복지부조 및 복지적립금 개선
- 2020. 4.7. 평택 고덕신도시 회원아파트 분양(766세대)
- 2020. 6.9. 자금관리업무 주거래은행 협약체결(신한은행)
- 2020. 7.22. 코로나19 의료진 응원 '덕분에 챌린지' 동참
- 2020. 12.31. 5년 연속 흑자경영 달성
- 2021. 3.29. 경산 중산2차 회원주택사업 준공(657세대)
- 2021. 8.13. 목돈수탁대여 출시(신한은행)
- 2021. 11.26. 회원퇴직급여 이자율(3.43 → 3.60%)
- 2021. 12.31. 역대 최대 당기순이익(3,483억원)
- 2023. 4.1. 회원자녀 출산축하금 증액을 통한 회원복지확대
- 2023. 6.20. 주한미군전우회(KDVA-KR)와 재정안정·복지증진 협약체결
- 2023. 7.1. 초급간부 희망플러스 프로젝트 시행
 - 재무설계 컨설팅
 - 개인회생 비용지원
 - 생활보조 대출 지원
- 2023. 9.10. 금융경제교육지원단 발족
- 2023. 11.9. 군인공제회 - 육군 군간부 경제금융교육 지원을 위한 업무협약
- 2023. 11.16. 회원저축제도 이자율 인상
(4.70 → 5.00%)
- 2023. 12.4. 차세대 회원업무 시스템 구축

2023



육군-군인공제회 업무협약식

국군장병위업박람회 참여

주한미군전우회 재정안정 복지증진 협약식

군인공제회 차세대 회원업무시스템 오픈

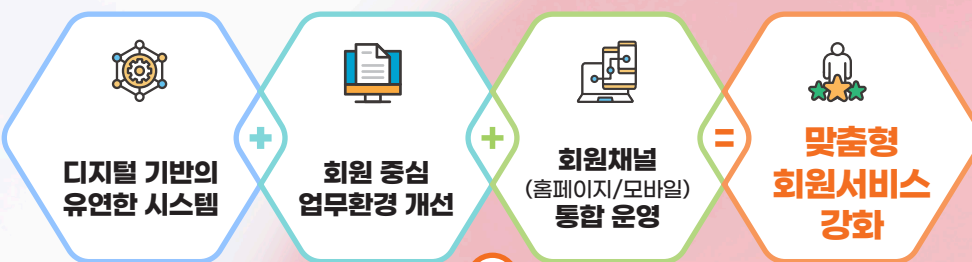

회원채널 (홈페이지/모바일)	회원주택 (청약/분양)	회원업무	회원상담
<ul style="list-style-type: none"> 모바일 중심의 회원통합채널 운영 저축제도별 시뮬레이션 기능 강화 	<ul style="list-style-type: none"> 인터넷 청약 가능 가상계좌 실시간 입금처리 회원 관리 편의성 증대 	<ul style="list-style-type: none"> 업무시스템 표준화/간소화/자동화 구현 통합 회원저축상품 관리 시스템 구축 	<ul style="list-style-type: none"> 보이는ARS/채팅상담/음성ARS 상담 채널 통합 운영

군인공제회(www.mmaa.or.kr)는 회원 서비스 강화와 편의성 향상을 위해 스마트폰으로 모든 업무가 가능하도록 차세대 홈페이지를 전면 개편하였습니다.

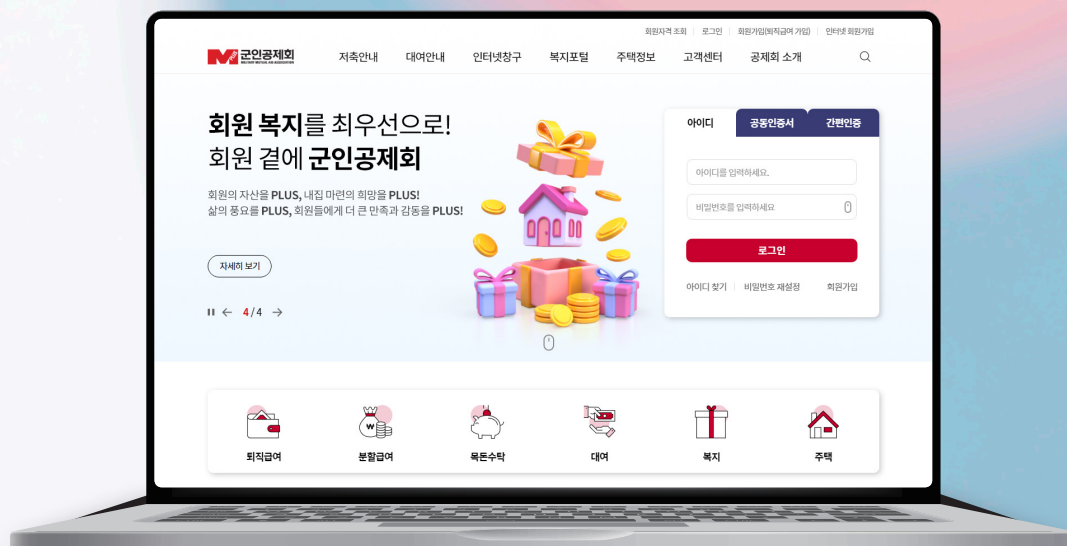

* 홈페이지 접속 시 인터넷 브라우저를 크롬 또는 엣지 사용을 권장합니다. (MS익스플로러 접속 불가)

☎ 문의/안내 : 고객센터 1599-9090, 1544-9090, (군)900-7227

M+ 군인공제회는
금융·복지서비스로
군 가족의 행복한 삶에
공헌합니다.

